



HRVATSKI ZAVOD ZA ZAPOŠLJAVANJE
REGIONALNI URED OSIJEK



MJESEČNI STATISTIČKI

bilten

broj: 7/XXIV.
mjesec: srpanj 2015.

IZVOR PODATAKA I OBJAŠNENJE POJMOVA

Izvori podataka su evidencije koje se vode u Hrvatskom zavodu za zapošljavanje prema odredbama Zakona o posredovanju pri zapošljavanju i pravima za vrijeme nezaposlenosti (Narodne novine, br. 12/13- pročišćeni tekst, 153/13) i važećih pravilnika (Pravilnik o evidencijama Hrvatskog zavoda za zapošljavanje, načinu prijavljivanja i vođenju evidencije Hrvatskog zavoda za zapošljavanje, Pravilnik o aktivnom traženju posla i raspoloživosti za rad te Pravilnik o odgovarajućem smještaju).

NEZAPOSLENE OSOBE. Osobe u dobi od 15 do 65 godina sposobne ili djelomično sposobne za rad koje nisu u radnom odnosu, aktivno traže posao i raspoložive su za rad i zadovoljavaju sve kriterije iz odredbi Zakona o posredovanju pri zapošljavanju i pravima za vrijeme nezaposlenosti, a evidentirane su u Hrvatskom zavodu za zapošljavanje na kraju izvještajnog mjeseca.

NOVOPRIJAVLJENI. Nezaposlene osobe koje su se tijekom izvještajnog mjeseca prijavile u evidenciju Hrvatskog zavoda za zapošljavanje.

ZAPOSLENI S EVIDENCIJE. Osobe koje su se tijekom izvještajnog mjeseca zaposlile na temelju radnog odnosa i drugih poslovnih aktivnosti, a bile su u evidenciji Hrvatskog zavoda za zapošljavanje.

BRISANI IZ EVIDENCIJE. Osobe o kojima je Zavod prestao voditi evidenciju iz svih ostalih razloga osim zapošljavanja u zemlji i inozemstvu iz članka 17. Zakona o posredovanju pri zapošljavanju i pravima za vrijeme nezaposlenosti.

OSOBE KOJE PRVI PUTA TRAŽE ZAPOSLENJE. Nezaposlene osobe evidentirane u Hrvatskom zavodu za zapošljavanje na kraju izvještajnog mjeseca koje nisu bile u radnom odnosu.

KORISNICI NOVČANE NAKNADE. Nezaposlene osobe evidentirane u Hrvatskom zavodu za zapošljavanje koje su prema odredbama Zakona o posredovanju pri zapošljavanju i pravima za vrijeme nezaposlenosti ostvarile novčanu naknadu tijekom izvještajnog mjeseca.

NEZAPOSLENI HRVATSKI BRANITELJI. Nezaposlene osobe evidentirane u Hrvatskom zavodu za zapošljavanje na kraju izvještajnog mjeseca koje su prema odredbama Zakona o pravima hrvatskih branitelja iz Domovinskoga rata i članova njihovih obitelji (Narodne novine, 174/04, 92/05, 107/07) stekle status branitelja. Taj se status dokazuje potvrdom Ministarstva obrane, odnosno Ministarstva unutrašnjih poslova.

PRIJAVLJENE POTREBE ZA RADNICIMA. Broj slobodnih radnih mjesta koje poslodavci prijavljuju Hrvatskom zavodu za zapošljavanje tijekom izvještajnog mjeseca.

REALIZIRANE POTREBE ZA RADNICIMA. Broj zaposlenih radnika i pripravnika prema izvještaju o zasnivanju radnog odnosa koji poslodavci pismeno dostavljaju Hrvatskom zavodu za zapošljavanje tijekom izvještajnog mjeseca.

TRAŽITELJI ZAPOSLENJA Osobe koje se mogu prijaviti Zavodu prema članku 13. Zakona o posredovanju pri zapošljavanju i pravima za vrijeme nezaposlenosti radi promjene zaposlenja, odnosno posredovanja, bez obveze redovitog javljanja, a ne smatraju se nezaposlenima iz članka 10. spomenutog zakona.

Nakladnik: Hrvatski zavod za zapošljavanje
Regionalni ured Osijek
Osijek, Kneza Trpimira 2
Telefon: +385 31 252 508
Fax: +385 31 201 375
E-mail: hzz.osijek@hzz.hr
URL: <http://www.hzz.hr>

Za nakladnika: Željko Bugarić
predstojnik Regionalnog ureda Osijek

Priprema i obrada: Beba Madunović

ISSN 1331-4505



SADRŽAJ

| | |
|---|----------|
| 1. ZAPOŠLJAVANJE I NEZAPOSLENOST TIJEKOM SRPNJA 2015. | 4 |
| 2. PROFESIONALNO USMJERAVANJE I OBRAZOVANJE | 5 |
| 3. AKTIVNA POLITIKA ZAPOŠLJAVANJA | 6 |
| 4. TABLICE | |
| T1 Nezaposlenost i zapošljavanje od 1987. do 2014. godine | 7 |
| T2 Nezaposlenost, ulasci i izlasci iz evidencije prema razini obrazovanja i spolu u srpnju 2015. | 8 |
| T3 Nezaposlenost i zapošljavanje prema razini obrazovanja i spolu tijekom srpnja 2014. i 2015. | 10 |
| T4 Nezaposlenost i zapošljavanje prema razini obrazovanja i spolu od siječnja do srpnja 2015. | 11 |
| T5 Nezaposleni, novoprijavljeni i zaposleni s evidencije prema djelatnosti i spolu u srpnju 2015. | 12 |
| T6 Izlasci iz evidencije nezaposlenih osoba prema razlozima u srpnju 2015. | 13 |
| T7 Zaposlenost i nezaposlenost u Osječko-baranjskoj županiji od srpnja 2014. do srpnja 2015. | 14 |
| T8 Nezaposlene osobe po mjesecima i spolu | 14 |
| T9 Nezaposlenost i zapošljavanje po ispostavama i spolu tijekom srpnja 2014. i 2015. | 16 |
| T10 Nezaposleni hrvatski branitelji po ispostavama i spolu u srpnju 2015. | 17 |
| T11 Korisnici novčane naknade po ispostavama i spolu u srpnju 2015. | 17 |
| T12 Nezaposlene osobe u ispostavama prema razini obrazovanja i spolu u srpnju 2015. | 18 |
| T13 Novoprijavljeni i zaposleni u ispostavama po mjesecima i spolu | 18 |
| T14 Nezaposlene osobe prema spolu, dobi, trajanju nezaposlenosti i radnom stažu u srpnju 2015. | 20 |
| T15 Nezaposlene osobe prema općini stanovanja, razini obrazovanja i spolu u srpnju 2015. | 22 |
| T16 Skupine zanimanja s najvećom frekvencijom nezaposlenosti krajem srpnja 2015. | 23 |
| 5. GRAFIKONI | |
| G1 Nezaposlene osobe prema spolu od 1995. do 2014. godine (prosjek) | 7 |
| G2 Struktura nezaposlenih osoba prema razini obrazovanja krajem srpnja 2015. | 8 |
| G3 Struktura nezaposlenih žena prema razini obrazovanja krajem srpnja 2015. | 9 |
| G4 Struktura ulazaka i izlazaka iz nezaposlenosti u srpnju 2015. | 12 |
| G5 Zaposlenost i nezaposlenost u Osječko-baranjskoj županiji od srpnja 2014. do srpnja 2015. | 14 |
| G6 Kretanje broja nezaposlenih osoba po mjesecima u 2014. i 2015. | 15 |
| G7 Nezaposlene osobe po ispostavama krajem srpnja 2014. i 2015. | 17 |
| G8 Nezaposlene žene po mjesecima i ispostavama krajem srpnja 2014. i 2015. | 18 |
| G9 Korisnici novčane naknade po mjesecima i ispostavama tijekom srpnja 2014. i 2015. | 19 |
| G10 Nezaposlene osobe po dobi krajem srpnja 2015. | 20 |
| G11 Nezaposlene osobe prema trajanju nezaposlenosti krajem srpnja 2015. | 21 |

1. ZAPOŠLJAVANJE I NEZAPOSLENOST TIJEKOM SRPNJA 2015.

Radna snaga u srpnju 2015. godine - Prema podacima Hrvatskog zavoda za mirovinsko osiguranje (HZMO Zagreb, Odjel plana i analize, kolovoz 2015.) i Hrvatskog zavoda za zapošljavanje 31. srpnja 2015. godine Osječko-baranjska županija imala je 112.454 ekonomski aktivna stanovnika (radne snage), odnosno 3,1% (3.549 osoba) manje nego istog mjeseca prethodne godine, na što je utjecalo povećanje zaposlenosti za 2,0% (1.408 osoba) i smanjenje nezaposlenosti za 14,9% (5.201 osoba). Od ukupno 82.661 zaposlene osobe, 70.347 radnika (85,1%) bilo je zaposleno kod pravnih i 6.329 (7,7%) kod fizičkih osoba. 3.067 (3,7%) je obrtnika, 2.012 (2,4%) poljoprivrednika, te 906 (1,1%) radnika koji obavljaju samostalne profesionalne djelatnosti. **Procijenjena stopa registrirane nezaposlenosti** u srpnju 2015. godine iznosila je 26,5%, naspram stope od 30,2% u srpnju 2014. godine i 26,9% u lipnju 2015. godine.

Nastavljeno smanjivanje nezaposlenosti - Krajem srpnja 2015. godine u Regionalnom uredu Osijek evidentirane su 29.793 nezaposlene osobe, odnosno 547 osoba (1,8%) manje nego prethodna mjeseca i 5.201 osoba (14,9%) manje nego u srpnju 2014. godine. Nezaposlenost se u prvih sedam mjeseci 2015. godine smanjivala prosječno mjesečno za 2,2% ili 735 osoba, na što je utjecalo prosječno mjesečno povećanje u siječnju i veljači za 2,3% ili 794 osobe, te prosječno mjesečno smanjenje od ožujka do srpnja za 4,0% ili 1.347 osoba.

Raste udio nezaposlenih žena i osoba mlađih dobnih skupina - Krajem srpnja 2015. u Regionalnom uredu Osijek evidentirano je 17.010 nezaposlenih žena, s udjelom od 57,1% naspram 42,9% nezaposlenih muškaraca. Udio nezaposlenih žena u odnosu na prethodni mjesec povećao se za 0,6 postotnih bodova i u odnosu na isti mjesec prethodne godine za 2,4 postotna boda.

Gledano prema dobi, najveći udio u registriranoj nezaposlenosti imaju osobe starije od 50 godina (29,8%), dok udio mladih osoba u dobi od 15 do 24 godine iznosi 17,6%. Registrirana se nezaposlenost, u usporedbi s istim razdobljem prethodne godine, smanjila u svim dobnim skupinama, osim u najstarijoj dobnj skupini od 60 i više godina (rast za 3,3% ili 53 osobe). Najveće smanjenje zabilježeno je u mlađim dobnim skupinama, od 20 do 24 godine (za 24,1% ili 1.088 osoba) i od 25 do 29 godina (za 24,5% ili 1.145 osoba). Završetkom školske godine, tijekom mjeseca povećao se broj nezaposlenih mladih osoba od 15 do 19 godina za 24,1% ili 352 osobe.

Na mjesečnoj razini rast nezaposlenih sa završenim fakultetom - U evidentiranoj nezaposlenosti prevladavaju osobe sa završenom srednjom školom za zanimanja do 3 godine i školom za KV i VKV radnike, odnosno 8.941 osoba ili 30,0% od ukupno nezaposlenih. Tom broju sve više se približava broj osoba sa završenom srednjom školom u trajanju od 4 i više godina te gimnazijom (8.812 osoba ili 29,6%), a slijede osobe sa završenom osnovnom školom (6.568 osoba ili 22,0%), fakultetom (1.909 osoba ili 6,4%), te prvim stupnjem fakulteta, stručnim studijem i višom školom (1.119 osoba ili 3,8%). Od ukupna broja nezaposlenih 2.444 osobe (ili 8,2%) je bez škole ili s nezavršenom osnovnom školom. Smanjenje nezaposlenih, u odnosu na isti mjesec prethodne godine, zabilježeno je kod svih razina obrazovanja, a najizraženije kod osoba sa završenom trogodišnjom (za 16,8% ili 1.802 osobe) i četverogodišnjom (za 15,7% ili 1.638 osoba) srednjom školom. Rast nezaposlenih u odnosu na prethodni mjesec zabilježen je samo kod osoba sa završenim fakultetom, za 10,1% ili 175 osoba.

Kraj školske godine povećao broj nezaposlenih osoba bez radnog iskustva - U ukupnom broju nezaposlenih osoba u srpnju 2015. godine, 6.194 osobe (20,8%) tražile su posao prvi put, odnosno 719 osoba (10,4%) manje nego u isto vrijeme 2014. godine, a 288 osoba (4,9%) više u odnosu na prethodni mjesec. Preostalih 23.599 nezaposlenih osoba (79,2%) imalo je prethodno radno iskustvo, a prije prijavljivanja na evidenciju Zavoda, najveći broj radio je u prerađivačkoj industriji (4.936 osoba ili 20,9%), trgovini (3.644 osobe ili 15,4%), javnoj upravi i obrani - javni radovi (2.521 osoba ili 10,7%), te građevinarstvu (2.058 osoba ili 8,7%).

Novoprijavljeni zaustavili rast trajanja nezaposlenosti - Na kraju srpnja 2015. godine 59,0% nezaposlenih čekalo je na zaposlenje duže od godinu dana i njihov se udio u odnosu na isti mjesec prethodne godine povećao za 2,8 postotnih bodova, u odnosu na prethodni mjesec smanjio za 0,1 postotni bod. Osim što nezaposlene žene čine veći udio u ukupnoj nezaposlenosti, one i duže čekaju na zaposlenje. 60,7% nezaposlenih žena čekalo je na zaposlenje duže od godinu dana, dok je kod muškaraca taj udio 56,6%.

Povećan broj korisnika novčane naknade - Tijekom srpnja 2015. godine 3.314 nezaposlenih osoba (11,1% od ukupna broja nezaposlenih) koristilo je novčanu naknadu. Broj korisnika novčane naknade se u odnosu na prethodni mjesec povećao za 44 korisnika (1,3%), a u odnosu na prethodnu godinu smanjio za 704 korisnika (17,5%).

Veći broj evidentiranih izlazaka od ulazaka u nezaposlenost - U srpnju 2015. godine u evidenciju nezaposlenih prijavilo se 2.755 novih osoba (42,4% više nego prethodna mjeseca i 14,8% više nego u srpnju 2014. godine), dok je iz evidentirane nezaposlenosti otišle ukupno 3.302 osobe (3,3% manje nego prethodna mjeseca, a 18,4% više nego u srpnju 2014. godine).

Najviše novoprijavljenih nezaposlenih osoba došlo je izravno iz radnog odnosa (1.486 osoba ili 53,9%), a potom iz redovnog školovanja (826 osoba ili 30,0%). Od ukupna broja novoprijavljenih osoba, 991 osoba (ili 36,0%) je bez prethodnog radnog iskustva, a najveći broj osoba s radnim iskustvom došao je na evidenciju Zavoda iz trgovine (387 osoba ili 21,9%), prerađivačke industrije (325 osoba ili 18,4%), djelatnosti pružanja smještaja, pripreme i usluživanja hrane (199 osoba ili 11,3%) te obrazovanja (191 osoba ili 10,8%).

Zbog zapošljavanja (bilo po ugovoru o radu, ugovoru o djelu ili drugom obliku rada) evidenciju je napustilo 2.308 osoba (69,9%), odnosno 380 osoba (14,1%) manje nego prethodna mjeseca, a 405 osoba (21,3%) više nego u srpnju 2014. godine. 994 osobe (30,1%) brisane su iz ostalih razloga: izlaska iz radne snage, odjave iz evidencije, nepridržavanja zakonskih odredbi i ostalo. Što se tiče zapošljavanja **prema ugovoru o radu**, u srpnju 2015. godine zaposlene su 2.094 osobe, što je za 452 osobe (17,7%) manje nego prethodna mjeseca, 286 osoba (15,8%) više nego u srpnju 2014. godine. Promatrano po djelatnostima, najviše osoba zaposleno je u djelatnosti pružanja smještaja, pripreme i usluživanja hrane (427 osoba ili 20,4%), trgovini (335 osoba ili 16,0%), prerađivačkoj industriji (315 osoba ili 15,0%), te administrativnim i pomoćnim uslužnim djelatnostima (208 osoba ili 9,9%).

Stopa zapošljavanja s evidencije Zavoda tijekom prvih sedam mjeseci 2015. godine bila je 27,0%, što znači da se na 100 novoprijavljenih i nezaposlenih zapošljavalo temeljem ugovora o radu 27 osoba. U odnosu na sedam mjeseci 2014. godine, stopa zapošljavanja povećana je za 5,0 postotnih bodova. Međutim, postoje značajne razlike u stopi zapošljavanja prema završenom obrazovanju. Tako se kretala od 13,5% za radnike bez završene osnovne škole i 22,1% sa završenom osnovnom školom, preko 24,1% za radnike s prvim stupnjem fakulteta i 25,3% sa završenim fakultetom, do 29,9% za radnike sa završenom četverogodišnjom i 30,7% s trogodišnjom srednjom školom.

Povećane potrebe za radnicima - Tijekom srpnja 2015. godine poslodavci su prijavili 1.340 slobodnih radnih mjesta, 493 radna mjesta više nego prethodna mjeseca i 644 radna mjesta više nego u srpnju 2014. godine. Najveći broj slobodnih radnih mjesta prijavili su poslodavci iz djelatnosti zdravstvene zaštite i socijalne skrbi (398 ili 29,7%), prerađivačke industrije (209 ili 15,6%), građevinarstva (162 ili 12,1%), te administrativnih i pomoćnih uslužnih djelatnosti (104 ili 7,8%), za zanimanja po NKZ 2010: (2) Znanstvenici/znanstvenice, inženjeri/inženjerke i stručnjaci/ stručnjakinje - 427 slobodnih radnih mjesta, (7) Zanimanja u obrtu i pojedinačnoj proizvodnji - 245 slobodnih radnih mjesta, (5) Uslužna i trgovačka zanimanja - 187 slobodnih radnih mjesta, te (3) Tehničari/tehničarke i stručni suradnici/stručne suradnice - 165 slobodnih radnih mjesta.

Na mjesečnoj razini povećanje nezaposlenosti na području Našica - Tijekom mjeseca povećanje nezaposlenosti zabilježeno je samo u ispostavi Našice za 0,8% ili 35 osoba, dok je u ostalim ispostavama smanjena, Belom Manastiru za 3,1% ili 173 osobe, Donjem Miholjcu za 3,0% ili 54 osobe, Đakovu za 0,8% ili 33 osobe, Osijeku za 2,2% ili 242 osobe i Valpovu za 2,5% ili 80 osoba. U usporedbi s istim razdobljem prethodne godine, smanjenje nezaposlenosti zabilježeno je na čitavom području Osječko-baranjske županije, a najizraženije u Đakovu (za 20,7% ili 1.197 osoba) i Valpovu (za 16,6% ili 628 osoba).

2. PROFESIONALNO USMJERAVANJE I OBRAZOVANJE

Aktivnosti Odsjeka za profesionalno usmjeravanje i obrazovanje tijekom srpnja 2015. godine:

- ⇒ za odabir kandidata za zapošljavanje i stručno osposobljavanje bez zasnivanja radnog odnosa provedeno je sedam profesionalnih selekcija:
 - ❖ Karolina d.o.o. - za radno mjesto:
 - tehnolog/tehnologinja proizvodnje, obrađeno je 6 kandidata
 - ❖ Državna uprava za zaštitu i spašavanje - za radna mjesta:
 - voditelj/ica dežurne smjene u županijskom centru 112, obrađen je 1 kandidat
 - stručni referent/stručna referentica u pisarnici, obrađen je 1 kandidat
 - operater-analitičar/operaterka-analitičarka u županijskom centru 112, obrađena su 2 kandidata
 - viši tehničar/viša tehničarka civilne zaštite za prevenciju i planiranje, obrađena su 2 kandidata
 - ❖ Ministarstvo rada i mirovinskog sustava - za radno mjesto:

- inspektor/ica rada, obrađen je 1 kandidat
- ❖ HZZ Regionalni ured Osijek - za radno mjesto:
 - stručni savjetnik/ca u odsjeku MAPZ, (SOR), obrađena su 3 kandidata
- ⇒ za brže zapošljavanje nezaposlenih osoba provedeno je:
 - ❖ psihologijskom testiranju i profesionalnom individualnom savjetovanju u svrhu procjene psihofizičkog stanja pristupila je jedna nezaposlena osoba
- ⇒ izbor zanimanja i nastavak školovanja:
 - ❖ u svrhu ostvarivanja prava besplatnog liječničkog pregleda za upis u 1. razred srednje škole za teže zapošljiva zanimanja (kuhar, zidar, tesar, bravar, stolar, armirač, tapetar) preglede je obavljala Ustanova za zdravstvenu skrb dr. Špiranović za medicinu rada i športa. Pregledano je 120 učenika s područja Regionalnog ureda Osijek i pripadajućih Ispostava Beli Manastir, Donji Miholjac, Đakovo, Našice i Valpovo.
 - ❖ profesionalno individualno savjetovanje u svrhu profesionalne orijentacije napravljeno je za 2 učenika srednje škole
 - ❖ u svrhu ostvarivanja prednosti pri upisu u srednju školu za učenike s teškoćama u razvoju obrađena je jedna učenica osnovne škole te je izdano Mišljenje stručnog tima o profesionalnom usmjeravanju.

3. AKTIVNA POLITIKA ZAPOŠLJAVANJA

| OSOBE UKLJUČENE U MJERE AKTIVNE POLITIKE ZAPOŠLJAVANJA | | | | |
|--|--|---------------------------------|---|------------------------------------|
| | | Novouključeni u srpnju 2015. | Novouključeni od 1.1. do 31.7.2015. | Aktivni korisnici 31.7.2015. |
| UKUPNO | | 330 | 2.253 | 3.257 |
| VRSTA MJERE | 1. Potpore za zapošljavanje | 53 | 183 | 417 |
| | 2. Obrazovanje | 146 | 631 | 1.250 |
| | 2.1. Institucionalno obrazovanje | | | |
| | - obrazovanje nezaposlenih | | | |
| | - potpore za usavršavanje | | | |
| | 2.2. Stručno osposobljavanje za rad bez zasnivanja radnog odnosa | 146 | 631 | 1.250 |
| | 3. Javni radovi | 105 | 1.227 | 1.217 |
| | 4. Potpore za samozapošljavanje | 26 | 212 | 373 |
| 5. Potpora za očuvanje radnih mjesta | | | | |
| SPOL | Muškarci | 152 | 1.004 | 1.398 |
| | Žene | 178 | 1.249 | 1.859 |
| DOB | Do 24 godine | 104 | 499 | 864 |
| | 25 - 29 | 103 | 478 | 813 |
| | 30 – 49 | 87 | 826 | 1.069 |
| | 50 – 54 | 19 | 228 | 260 |
| | 55 godina i više | 17 | 222 | 251 |
| RAZINA OBRAZOVANJA | Bez škole i nezavršene osnovne škole | 7 | 202 | 201 |
| | Osnovna škola | 28 | 506 | 523 |
| | SŠ za zanimanja do 3 godine i škola za KV i VKV radnike | 70 | 470 | 696 |
| | SŠ za zanimanja u trajanju od 4 i više godina i gimnazija | 118 | 552 | 787 |
| | Prvi stupanj fakulteta, stručni studij i viša škola | 38 | 178 | 334 |
| | Fakultet, akademija, magisterij, doktorat | 69 | 345 | 716 |
| Osobe romske nacionalne manjine prema Nacionalnom programu za Rome | | 1 | 167 | 168 |
| Osobe s invaliditetom | | 13 | 74 | 81 |
| Hrvatski branitelji | | 14 | 176 | 204 |

NEZAPOSLENOST I ZAPOŠLJAVANJE OD 1987. DO 2014. GODINE

T1

| Godina | Novo-prijavljeni | Zaposleni na temelju radnog odnosa | Brisani iz drugih razloga | Nezaposlene osobe (prosjeak) | | | | | | Prijavljene potrebe za radnicima |
|--------|------------------|------------------------------------|---------------------------|------------------------------|----------------|----------|--------|---------------------------|---------------------------|----------------------------------|
| | | | | Ukupno | Verižni indeks | Muškarci | Žene | Prvi put traže zaposlenje | Korisnici novčane naknade | |
| 1987. | 14.549 | 7.786 | 6.073 | 11.149 | 101,4 | 3.994 | 7.155 | 4.804 | 885 | 18.669 |
| 1988. | 15.708 | 7.344 | 6.016 | 12.434 | 111,5 | 4.691 | 7.743 | 5.052 | 1.144 | 14.355 |
| 1989. | 12.515 | 6.074 | 7.086 | 13.921 | 112,0 | 5.379 | 8.542 | 3.274 | 1.174 | 11.465 |
| 1990. | 15.570 | 5.261 | 7.933 | 14.405 | 103,5 | 5.991 | 8.414 | 5.588 | 1.632 | 9.561 |
| 1991. | 16.068 | 3.796 | 6.983 | 19.859 | 137,9 | 9.500 | 10.359 | 5.977 | 5.206 | 4.855 |
| 1992. | 15.293 | 4.000 | 12.952 | 18.283 | 92,1 | 7.985 | 10.298 | 5.043 | 3.419 | 7.176 |
| 1993. | 12.767 | 4.889 | 8.864 | 18.302 | 100,1 | 7.737 | 10.565 | 5.682 | 1.469 | 7.607 |
| 1994. | 16.875 | 6.342 | 7.875 | 18.791 | 102,7 | 8.538 | 10.253 | 6.347 | 2.932 | 8.700 |
| 1995. | 15.256 | 5.731 | 7.878 | 21.197 | 112,8 | 10.063 | 11.134 | 6.901 | 4.351 | 6.468 |
| 1996. | 16.191 | 6.331 | 8.174 | 23.692 | 111,8 | 11.682 | 12.010 | 7.477 | 5.878 | 6.389 |
| 1997. | 18.191 | 7.022 | 10.767 | 23.493 | 99,2 | 11.267 | 12.226 | 7.566 | 4.215 | 6.215 |
| 1998. | 21.803 | 7.127 | 12.181 | 24.812 | 105,6 | 11.531 | 13.281 | 8.120 | 3.233 | 6.339 |
| 1999. | 23.951 | 7.653 | 11.943 | 29.457 | 118,7 | 13.850 | 15.607 | 8.652 | 5.082 | 6.701 |
| 2000. | 23.728 | 10.243 | 9.204 | 33.052 | 112,2 | 15.439 | 17.613 | 9.265 | 6.111 | 7.157 |
| 2001. | 24.393 | 13.247 | 9.764 | 35.159 | 106,4 | 16.079 | 19.080 | 9.950 | 6.302 | 14.155 |
| 2002. | 23.546 | 15.285 | 9.065 | 37.417 | 106,4 | 17.107 | 20.310 | 10.134 | 7.003 | 14.560 |
| 2003. | 22.529 | 14.112 | 11.708 | 33.458 | 89,4 | 14.675 | 18.783 | 8.622 | 5.912 | 10.737 |
| 2004. | 23.341 | 14.134 | 8.912 | 32.482 | 97,1 | 14.198 | 18.284 | 8.089 | 6.070 | 9.446 |
| 2005. | 21.445 | 13.868 | 9.230 | 32.120 | 98,9 | 13.932 | 18.188 | 7.620 | 6.172 | 9.141 |
| 2006. | 21.753 | 14.441 | 8.833 | 30.176 | 93,9 | 12.355 | 17.821 | 6.886 | 5.480 | 8.927 |
| 2007. | 19.974 | 14.582 | 8.134 | 27.806 | 92,1 | 10.727 | 17.079 | 6.087 | 4.879 | 9.368 |
| 2008. | 20.096 | 13.655 | 7.524 | 25.633 | 92,2 | 9.485 | 16.148 | 5.420 | 4.729 | 10.584 |
| 2009. | 25.296 | 11.071 | 8.737 | 28.561 | 111,4 | 11.415 | 17.146 | 5.428 | 5.601 | 6.878 |
| 2010. | 25.939 | 13.810 | 9.348 | 32.723 | 114,6 | 14.387 | 18.336 | 6.004 | 6.419 | 8.064 |
| 2011. | 27.150 | 17.238 | 10.649 | 32.663 | 99,8 | 14.549 | 18.114 | 6.294 | 5.613 | 10.078 |
| 2012. | 30.732 | 17.016 | 9.764 | 34.438 | 105,4 | 15.692 | 18.746 | 6.511 | 5.505 | 10.315 |
| 2013. | 31.409 | 18.546 | 9.668 | 36.627 | 106,4 | 16.847 | 19.780 | 6.829 | 5.733 | 13.597 |
| 2014. | 27.575 | 18.284 | 10.858 | 36.632 | 100,0 | 16.584 | 20.048 | 6.942 | 4.616 | 10.786 |

NEZAPOSLENE OSOBE PREMA SPOLU OD 1995. DO 2014. GODINE

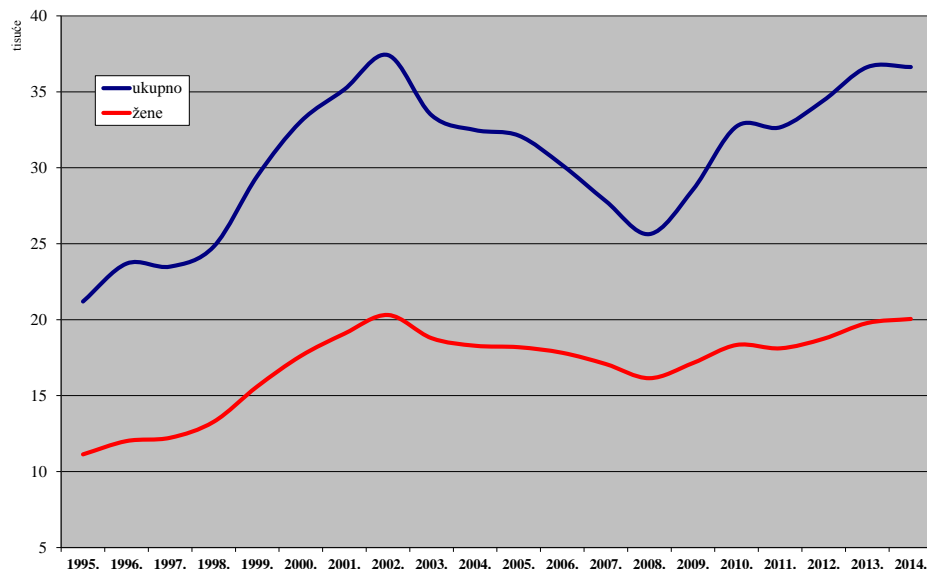

G1

T2 NEZAPOSLENOST, ULASCI I IZLASCI IZ EVIDENCIJE PREMA RAZINI OBRAZOVANJA I SPOLU U SRPNJU 2015.

| Sadržaj | | UKUPNO | | | Bez škole i nezavršena osnovna škola | | |
|---|---|---------------|---------------|---------------|--------------------------------------|--------------|--------------|
| | | A | | | | | |
| | | Ukupno | Muškarci | Žene | Ukupno | Muškarci | Žene |
| NEZAPOSLENI KRAJEM PRETHODNOG MJESECA | | 30.340 | 13.187 | 17.153 | 2.490 | 1.202 | 1.288 |
| ULASCI U EVIDENCIJU TIJEKOM MJESECA | NOVOPRIJAVLJENI U EVIDENCIJU | 2.755 | 1.250 | 1.505 | 62 | 25 | 37 |
| | 1. Izravno iz radnog odnosa | 1.486 | 690 | 796 | 26 | 12 | 14 |
| | Poslovno uvjetovan otkaz | 171 | 92 | 79 | 3 | 2 | 1 |
| | Prestanak rada poslodavca | 22 | 10 | 12 | | | |
| | Istek ugovora o radu na određeno vrijeme | 1.048 | 463 | 585 | 19 | 10 | 9 |
| | Istek ugovora o radu na sezonskim poslovima | 4 | 2 | 2 | | | |
| | Sporazumni prestanak radnog odnosa | 137 | 70 | 67 | 3 | | 3 |
| | Otkaz od strane radnika | 76 | 38 | 38 | 1 | | 1 |
| | Ostalo | 28 | 15 | 13 | | | |
| | 2. Iz individualne poljoprivrede ili drugog oblika rada | 31 | 7 | 24 | | | |
| 3. Izravno iz redovnog školovanja | 826 | 382 | 444 | | | | |
| 4. Iz neaktivnosti | 412 | 171 | 241 | 36 | 13 | 23 | |
| Prethodno radno iskustvo novoprijavljenih: | | | | | | | |
| Bez radnog iskustva | 991 | 451 | 540 | 21 | 6 | 15 | |
| S radnim iskustvom | 1.764 | 799 | 965 | 41 | 19 | 22 | |
| IZLASCI IZ EVIDENCIJE TIJEKOM MJESECA | UKUPNI IZLASCI IZ EVIDENCIJE | 3.302 | 1.654 | 1.648 | 105 | 47 | 58 |
| | 1. ZAPOSLENI S EVIDENCIJE | 2.308 | 1.170 | 1.138 | 53 | 24 | 29 |
| | 1.1. ZAPOSLENI NA TEMELJU RADNOG ODNOSA | 2.094 | 1.080 | 1.014 | 52 | 23 | 29 |
| | Mjesto rada: | | | | | | |
| | U zemlji | 2.031 | 1.043 | 988 | 48 | 23 | 25 |
| | U inozemstvu | 63 | 37 | 26 | 4 | | 4 |
| | Vrsta rada: | | | | | | |
| | Na neodređeno vrijeme | 154 | 94 | 60 | 3 | 1 | 2 |
| | Na određeno vrijeme | 1.940 | 986 | 954 | 49 | 22 | 27 |
| | Prethodno radno iskustvo: | | | | | | |
| Bez radnog iskustva | 366 | 188 | 178 | 6 | 2 | 4 | |
| S radnim iskustvom | 1.728 | 892 | 836 | 46 | 21 | 25 | |
| 1.2. ZAPOSLENI NA TEMELJU DRUGIH POSLOVNIH AKTIVNOSTI | 214 | 90 | 124 | 1 | 1 | | |
| 2. BRISANI IZ EVIDENCIJE ZBOG OSTALIH RAZLOGA | 994 | 484 | 510 | 52 | 23 | 29 | |
| NEZAPOSLENI KRAJEM IZVJEŠTAJNOG MJESECA | | 29.793 | 12.783 | 17.010 | 2.444 | 1.178 | 1.266 |
| Bez radnog iskustva | 6.194 | 2.634 | 3.560 | 771 | 270 | 501 | |
| S radnim iskustvom | 23.599 | 10.149 | 13.450 | 1.673 | 908 | 765 | |
| TRAŽITELJI ZAPOSLENJA (čl. 13 Zakona) | | 35 | 14 | 21 | | | |

G2 STRUKTURA NEZAPOSLENIH OSOBA PREMA RAZINI OBRAZOVANJA KRAJEM SRPNJA 2015.

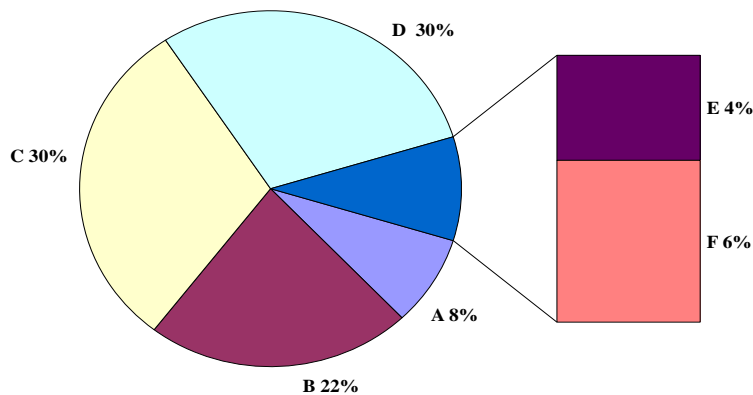

| Osnovna škola | | | SŠ za zanimanja do 3 god. i škola za KV i VKV radnike | | | SŠ za zanimanja u trajanju od 4 i više godina i gimnazija | | | Prvi stupanj fakulteta, stručni studij i viša škola | | | Fakultet, akademija, magisterij, doktorat | | |
|---------------|--------------|--------------|---|--------------|--------------|---|--------------|--------------|---|------------|------------|---|------------|--------------|
| B | | | C | | | D | | | E | | | F | | |
| Ukupno | Muškarci | Žene | Ukupno | Muškarci | Žene | Ukupno | Muškarci | Žene | Ukupno | Muškarci | Žene | Ukupno | Muškarci | Žene |
| 6.832 | 3.020 | 3.812 | 9.190 | 4.540 | 4.650 | 8.968 | 3.387 | 5.581 | 1.126 | 431 | 695 | 1.734 | 607 | 1.127 |
| 301 | 133 | 168 | 844 | 500 | 344 | 1.029 | 459 | 570 | 134 | 36 | 98 | 385 | 97 | 288 |
| 212 | 94 | 118 | 460 | 278 | 182 | 499 | 233 | 266 | 86 | 22 | 64 | 203 | 51 | 152 |
| 23 | 10 | 13 | 57 | 30 | 27 | 66 | 34 | 32 | 8 | 4 | 4 | 14 | 12 | 2 |
| 3 | 2 | 1 | 5 | 2 | 3 | 10 | 5 | 5 | 3 | 1 | 2 | 1 | | 1 |
| 152 | 62 | 90 | 303 | 189 | 114 | 335 | 156 | 179 | 63 | 11 | 52 | 176 | 35 | 141 |
| 2 | 2 | | 2 | | 2 | | | 2 | | | | | | |
| 13 | 6 | 7 | 54 | 34 | 20 | 53 | 24 | 29 | 5 | 3 | 2 | 9 | 3 | 6 |
| 14 | 10 | 4 | 30 | 16 | 14 | 24 | 10 | 14 | 4 | 1 | 3 | 3 | 1 | 2 |
| 5 | 2 | 3 | 9 | 7 | 2 | 11 | 4 | 7 | 3 | 2 | 1 | | | |
| 1 | | 1 | 1 | | 1 | 9 | 3 | 6 | 8 | 1 | 7 | 12 | 3 | 9 |
| 9 | 5 | 4 | 256 | 159 | 97 | 393 | 171 | 222 | 25 | 9 | 16 | 143 | 38 | 105 |
| 79 | 34 | 45 | 127 | 63 | 64 | 128 | 52 | 76 | 15 | 4 | 11 | 27 | 5 | 22 |
| 38 | 17 | 21 | 292 | 179 | 113 | 450 | 199 | 251 | 37 | 10 | 27 | 153 | 40 | 113 |
| 263 | 116 | 147 | 552 | 321 | 231 | 579 | 260 | 319 | 97 | 26 | 71 | 232 | 57 | 175 |
| 561 | 274 | 287 | 1.093 | 670 | 423 | 1.181 | 521 | 660 | 142 | 55 | 87 | 220 | 87 | 133 |
| 355 | 167 | 188 | 773 | 487 | 286 | 850 | 382 | 468 | 102 | 38 | 64 | 175 | 72 | 103 |
| 348 | 162 | 186 | 749 | 470 | 279 | 790 | 359 | 431 | 57 | 24 | 33 | 98 | 42 | 56 |
| 338 | 159 | 179 | 730 | 453 | 277 | 763 | 345 | 418 | 56 | 23 | 33 | 96 | 40 | 56 |
| 10 | 3 | 7 | 19 | 17 | 2 | 27 | 14 | 13 | 1 | 1 | | 2 | 2 | |
| 18 | 14 | 4 | 62 | 39 | 23 | 52 | 29 | 23 | 5 | 4 | 1 | 14 | 7 | 7 |
| 330 | 148 | 182 | 687 | 431 | 256 | 738 | 330 | 408 | 52 | 20 | 32 | 84 | 35 | 49 |
| 18 | 7 | 11 | 146 | 88 | 58 | 174 | 83 | 91 | 14 | 5 | 9 | 8 | 3 | 5 |
| 330 | 155 | 175 | 603 | 382 | 221 | 616 | 276 | 340 | 43 | 19 | 24 | 90 | 39 | 51 |
| 7 | 5 | 2 | 24 | 17 | 7 | 60 | 23 | 37 | 45 | 14 | 31 | 77 | 30 | 47 |
| 206 | 107 | 99 | 320 | 183 | 137 | 331 | 139 | 192 | 40 | 17 | 23 | 45 | 15 | 30 |
| 6.568 | 2.878 | 3.690 | 8.941 | 4.368 | 4.573 | 8.812 | 3.327 | 5.485 | 1.119 | 413 | 706 | 1.909 | 619 | 1.290 |
| 1.004 | 372 | 632 | 1.704 | 842 | 862 | 1.984 | 895 | 1.089 | 300 | 116 | 184 | 431 | 139 | 292 |
| 5.564 | 2.506 | 3.058 | 7.237 | 3.526 | 3.711 | 6.828 | 2.432 | 4.396 | 819 | 297 | 522 | 1.478 | 480 | 998 |
| 2 | 1 | 1 | 4 | 1 | 3 | 11 | 5 | 6 | 4 | 1 | 3 | 14 | 6 | 8 |

STRUKTURA NEZAPOSLENIH ŽENA PREMA RAZINI OBRAZOVANJA
KRAJEM SRPNJA 2015.

G3

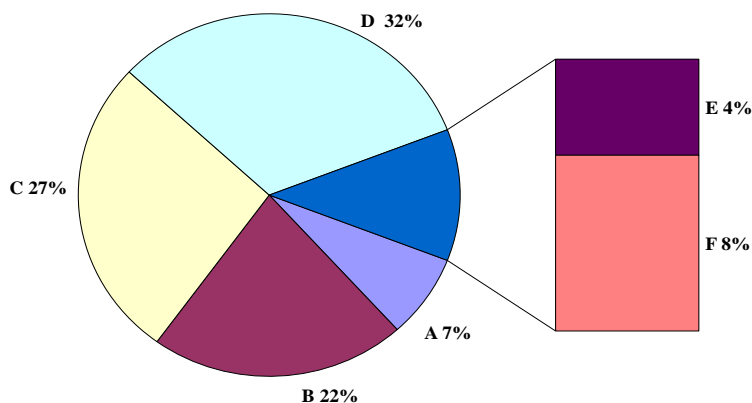

T3 NEZAPOSLENOST I ZAPOSŁJAVANJE PREMA RAZINI OBRAZOVANJA I SPOLU TIJEKOM SRPNJA 2014. I 2015.

| | | Mjesec | Ukupno | Bez škole i nezavršena osnovna škola | Osnovna škola | SŠ za zanimanja do 3 god. i škola za KV i VKV radnike | SŠ za zanimanja u trajanju od 4 i više godina i gimnazija | Prvi stupanj fakulteta, stručni studij i viša škola | Fakultet, akademija, magisterij, doktorat |
|---|---------------------------|--------------|--------------|--------------------------------------|---------------|---|---|---|---|
| UKUPNO | Nezaposlene osobe | 07.2015. | 29.793 | 2.444 | 6.568 | 8.941 | 8.812 | 1.119 | 1.909 |
| | | 07.2014. | 34.994 | 2.841 | 7.678 | 10.743 | 10.450 | 1.223 | 2.059 |
| | | Indeks | 85,1 | 86,0 | 85,5 | 83,2 | 84,3 | 91,5 | 92,7 |
| | Prvi put traže zaposlenje | 07.2015. | 6.194 | 771 | 1.004 | 1.704 | 1.984 | 300 | 431 |
| | | 07.2014. | 6.913 | 854 | 1.069 | 1.928 | 2.203 | 338 | 521 |
| | | Indeks | 89,6 | 90,3 | 93,9 | 88,4 | 90,1 | 88,8 | 82,7 |
| | Novoprijavljeni | 07.2015. | 2.755 | 62 | 301 | 844 | 1.029 | 134 | 385 |
| 07.2014. | | 2.400 | 58 | 261 | 812 | 812 | 117 | 340 | |
| Indeks | | 114,8 | 106,9 | 115,3 | 103,9 | 126,7 | 114,5 | 113,2 | |
| Zaposleni s evidencije | 07.2015. | 2.308 | 53 | 355 | 773 | 850 | 102 | 175 | |
| | 07.2014. | 1.903 | 27 | 258 | 659 | 745 | 97 | 117 | |
| | Indeks | 121,3 | 196,3 | 137,6 | 117,3 | 114,1 | 105,2 | 149,6 | |
| Brisani iz evidencije iz drugih razloga osim zaposlenja | 07.2015. | 994 | 52 | 206 | 320 | 331 | 40 | 45 | |
| | 07.2014. | 885 | 65 | 167 | 253 | 330 | 31 | 39 | |
| | Indeks | 112,3 | 80,0 | 123,4 | 126,5 | 100,3 | 129,0 | 115,4 | |
| Korisnici novčane naknade | 07.2015. | 3.314 | 133 | 611 | 1.107 | 1.016 | 147 | 300 | |
| | 07.2014. | 4.018 | 196 | 743 | 1.372 | 1.278 | 142 | 287 | |
| | Indeks | 82,5 | 67,9 | 82,2 | 80,7 | 79,5 | 103,5 | 104,5 | |
| MUŠKARCI | Nezaposlene osobe | 07.2015. | 12.783 | 1.178 | 2.878 | 4.368 | 3.327 | 413 | 619 |
| | | 07.2014. | 15.853 | 1.377 | 3.498 | 5.572 | 4.183 | 483 | 740 |
| | | Indeks | 80,6 | 85,5 | 82,3 | 78,4 | 79,5 | 85,5 | 83,6 |
| | Prvi put traže zaposlenje | 07.2015. | 2.634 | 270 | 372 | 842 | 895 | 116 | 139 |
| | | 07.2014. | 3.079 | 297 | 407 | 1.002 | 1.033 | 151 | 189 |
| | | Indeks | 85,5 | 90,9 | 91,4 | 84,0 | 86,6 | 76,8 | 73,5 |
| | Novoprijavljeni | 07.2015. | 1.250 | 25 | 133 | 500 | 459 | 36 | 97 |
| 07.2014. | | 1.151 | 27 | 132 | 471 | 380 | 39 | 102 | |
| Indeks | | 108,6 | 92,6 | 100,8 | 106,2 | 120,8 | 92,3 | 95,1 | |
| Zaposleni s evidencije | 07.2015. | 1.170 | 24 | 167 | 487 | 382 | 38 | 72 | |
| | 07.2014. | 963 | 13 | 125 | 394 | 340 | 46 | 45 | |
| | Indeks | 121,5 | 184,6 | 133,6 | 123,6 | 112,4 | 82,6 | 160,0 | |
| Brisani iz evidencije iz drugih razloga osim zaposlenja | 07.2015. | 484 | 23 | 107 | 183 | 139 | 17 | 15 | |
| | 07.2014. | 423 | 34 | 74 | 141 | 148 | 14 | 12 | |
| | Indeks | 114,4 | 67,6 | 144,6 | 129,8 | 93,9 | 121,4 | 125,0 | |
| Korisnici novčane naknade | 07.2015. | 1.611 | 84 | 295 | 647 | 413 | 66 | 106 | |
| | 07.2014. | 2.085 | 135 | 411 | 816 | 533 | 69 | 121 | |
| | Indeks | 77,3 | 62,2 | 71,8 | 79,3 | 77,5 | 95,7 | 87,6 | |
| ŽENE | Nezaposlene osobe | 07.2015. | 17.010 | 1.266 | 3.690 | 4.573 | 5.485 | 706 | 1.290 |
| | | 07.2014. | 19.141 | 1.464 | 4.180 | 5.171 | 6.267 | 740 | 1.319 |
| | | Indeks | 88,9 | 86,5 | 88,3 | 88,4 | 87,5 | 95,4 | 97,8 |
| | Prvi put traže zaposlenje | 07.2015. | 3.560 | 501 | 632 | 862 | 1.089 | 184 | 292 |
| | | 07.2014. | 3.834 | 557 | 662 | 926 | 1.170 | 187 | 332 |
| | | Indeks | 92,9 | 89,9 | 95,5 | 93,1 | 93,1 | 98,4 | 88,0 |
| | Novoprijavljeni | 07.2015. | 1.505 | 37 | 168 | 344 | 570 | 98 | 288 |
| 07.2014. | | 1.249 | 31 | 129 | 341 | 432 | 78 | 238 | |
| Indeks | | 120,5 | 119,4 | 130,2 | 100,9 | 131,9 | 125,6 | 121,0 | |
| Zaposleni s evidencije | 07.2015. | 1.138 | 29 | 188 | 286 | 468 | 64 | 103 | |
| | 07.2014. | 940 | 14 | 133 | 265 | 405 | 51 | 72 | |
| | Indeks | 121,1 | 207,1 | 141,4 | 107,9 | 115,6 | 125,5 | 143,1 | |
| Brisani iz evidencije iz drugih razloga osim zaposlenja | 07.2015. | 510 | 29 | 99 | 137 | 192 | 23 | 30 | |
| | 07.2014. | 462 | 31 | 93 | 112 | 182 | 17 | 27 | |
| | Indeks | 110,4 | 93,5 | 106,5 | 122,3 | 105,5 | 135,3 | 111,1 | |
| Korisnici novčane naknade | 07.2015. | 1.703 | 49 | 316 | 460 | 603 | 81 | 194 | |
| | 07.2014. | 1.933 | 61 | 332 | 556 | 745 | 73 | 166 | |
| | Indeks | 88,1 | 80,3 | 95,2 | 82,7 | 80,9 | 111,0 | 116,9 | |

NEZAPOSLENOST I ZAPOSŁJAVANJE PREMA RAZINI OBRAZOVANJA I SPOLU OD SIJEČNJA DO SRPNJA 2015. | T4

| | | Mjesec | Ukupno | Bez škole i nezavršena osnovna škola | Osnovna škola | SŠ za zanimanja do 3 god. i škola za KV i VKV radnike | SŠ za zanimanja u trajanju od 4 i više godina i gimnazija | Prvi stupanj fakulteta, stručni studij i viša škola | Fakultet, akademija, magisterij, doktorat |
|--|---|--------------|--------------|--------------------------------------|---------------|---|---|---|---|
| UKUPNO | Prosječni broj nezaposlenih osoba | 1.-7.2015. | 33.498 | 2.638 | 7.442 | 10.325 | 10.043 | 1.222 | 1.828 |
| | | 1.-7.2014. | 38.184 | 3.007 | 8.375 | 11.921 | 11.607 | 1.287 | 1.987 |
| | | Indeks | 87,7 | 87,7 | 88,9 | 86,6 | 86,5 | 94,9 | 92,0 |
| | Prosječni broj osoba koje prvi put traže zaposlenje | 1.-7.2015. | 6.246 | 778 | 1.060 | 1.659 | 2.000 | 357 | 392 |
| | | 1.-7.2014. | 7.089 | 863 | 1.130 | 1.822 | 2.381 | 377 | 516 |
| | | Indeks | 88,1 | 90,2 | 93,8 | 91,1 | 84,0 | 94,7 | 76,0 |
| | Ukupan broj novoprijavljenih | 1.-7.2015. | 14.654 | 587 | 2.230 | 4.779 | 4.937 | 665 | 1.456 |
| 1.-7.2014. | | 14.506 | 552 | 2.336 | 4.740 | 4.666 | 684 | 1.528 | |
| Indeks | 101,0 | 106,3 | 95,5 | 100,8 | 105,8 | 97,2 | 95,3 | | |
| Ukupan broj zaposlenih s evidencije | 1.-7.2015. | 14.507 | 442 | 2.222 | 4.998 | 4.936 | 675 | 1.234 | |
| | 1.-7.2014. | 12.388 | 268 | 1.718 | 4.415 | 4.286 | 572 | 1.129 | |
| Indeks | 117,1 | 164,9 | 129,3 | 113,2 | 115,2 | 118,0 | 109,3 | | |
| Ukupan broj brisanih iz evidencije iz drugih razloga osim zaposlenja | 1.-7.2015. | 5.294 | 347 | 1.102 | 1.705 | 1.713 | 179 | 248 | |
| | 1.-7.2014. | 5.433 | 441 | 1.243 | 1.673 | 1.655 | 162 | 259 | |
| Indeks | 97,4 | 78,7 | 88,7 | 101,9 | 103,5 | 110,5 | 95,8 | | |
| Prosječni broj korisnika novčane naknade | 1.-7.2015. | 3.983 | 167 | 735 | 1.438 | 1.253 | 135 | 255 | |
| | 1.-7.2014. | 5.095 | 258 | 970 | 1.846 | 1.615 | 149 | 257 | |
| Indeks | 78,2 | 64,7 | 75,8 | 77,9 | 77,6 | 90,6 | 99,2 | | |
| MUŠKARCI | Prosječni broj nezaposlenih osoba | 1.-7.2015. | 14.867 | 1.276 | 3.302 | 5.233 | 3.923 | 474 | 659 |
| | | 1.-7.2014. | 17.534 | 1.462 | 3.758 | 6.317 | 4.734 | 526 | 737 |
| | | Indeks | 84,8 | 87,3 | 87,9 | 82,8 | 82,9 | 90,1 | 89,4 |
| | Prosječni broj osoba koje prvi put traže zaposlenje | 1.-7.2015. | 2.712 | 274 | 409 | 814 | 932 | 133 | 150 |
| | | 1.-7.2014. | 3.147 | 301 | 428 | 947 | 1.118 | 160 | 193 |
| | Indeks | 86,2 | 91,0 | 95,6 | 86,0 | 83,4 | 83,1 | 77,7 | |
| | Ukupan broj novoprijavljenih | 1.-7.2015. | 7.315 | 286 | 1.103 | 2.936 | 2.317 | 236 | 437 |
| 1.-7.2014. | | 7.381 | 281 | 1.228 | 2.982 | 2.158 | 249 | 483 | |
| Indeks | 99,1 | 101,8 | 89,8 | 98,5 | 107,4 | 94,8 | 90,5 | | |
| Ukupan broj zaposlenih s evidencije | 1.-7.2015. | 7.479 | 216 | 1.069 | 3.136 | 2.347 | 262 | 449 | |
| | 1.-7.2014. | 6.278 | 124 | 797 | 2.808 | 1.965 | 217 | 367 | |
| Indeks | 119,1 | 174,2 | 134,1 | 111,7 | 119,4 | 120,7 | 122,3 | | |
| Ukupan broj brisanih iz evidencije iz drugih razloga osim zaposlenja | 1.-7.2015. | 2.647 | 165 | 547 | 967 | 811 | 74 | 83 | |
| | 1.-7.2014. | 2.712 | 239 | 553 | 997 | 771 | 64 | 88 | |
| Indeks | 97,6 | 69,0 | 98,9 | 97,0 | 105,2 | 115,6 | 94,3 | | |
| Prosječni broj korisnika novčane naknade | 1.-7.2015. | 2.093 | 107 | 398 | 881 | 537 | 67 | 103 | |
| | 1.-7.2014. | 2.707 | 173 | 519 | 1.125 | 701 | 77 | 112 | |
| Indeks | 77,3 | 61,8 | 76,7 | 78,3 | 76,6 | 87,0 | 92,0 | | |
| ŽENE | Prosječni broj nezaposlenih osoba | 1.-7.2015. | 18.631 | 1.362 | 4.140 | 5.092 | 6.120 | 748 | 1.169 |
| | | 1.-7.2014. | 20.650 | 1.545 | 4.617 | 5.604 | 6.873 | 761 | 1.250 |
| | | Indeks | 90,2 | 88,2 | 89,7 | 90,9 | 89,0 | 98,3 | 93,5 |
| | Prosječni broj osoba koje prvi put traže zaposlenje | 1.-7.2015. | 3.534 | 504 | 651 | 845 | 1.068 | 224 | 242 |
| | | 1.-7.2014. | 3.942 | 562 | 702 | 875 | 1.263 | 217 | 323 |
| | Indeks | 89,6 | 89,7 | 92,7 | 96,6 | 84,6 | 103,2 | 74,9 | |
| | Ukupan broj novoprijavljenih | 1.-7.2015. | 7.339 | 301 | 1.127 | 1.843 | 2.620 | 429 | 1.019 |
| 1.-7.2014. | | 7.125 | 271 | 1.108 | 1.758 | 2.508 | 435 | 1.045 | |
| Indeks | 103,0 | 111,1 | 101,7 | 104,8 | 104,5 | 98,6 | 97,5 | | |
| Ukupan broj zaposlenih s evidencije | 1.-7.2015. | 7.028 | 226 | 1.153 | 1.862 | 2.589 | 413 | 785 | |
| | 1.-7.2014. | 6.110 | 144 | 921 | 1.607 | 2.321 | 355 | 762 | |
| Indeks | 115,0 | 156,9 | 125,2 | 115,9 | 111,5 | 116,3 | 103,0 | | |
| Ukupan broj brisanih iz evidencije iz drugih razloga osim zaposlenja | 1.-7.2015. | 2.647 | 182 | 555 | 738 | 902 | 105 | 165 | |
| | 1.-7.2014. | 2.721 | 202 | 690 | 676 | 884 | 98 | 171 | |
| Indeks | 97,3 | 90,1 | 80,4 | 109,2 | 102,0 | 107,1 | 96,5 | | |
| Prosječni broj korisnika novčane naknade | 1.-7.2015. | 1.890 | 60 | 337 | 557 | 716 | 68 | 152 | |
| | 1.-7.2014. | 2.388 | 85 | 451 | 721 | 914 | 72 | 145 | |
| Indeks | 79,1 | 70,6 | 74,7 | 77,3 | 78,3 | 94,4 | 104,8 | | |

T5 NEZAPOSLENI, NOVOPRIJAVLJENI I ZAPOSLENI S EVIDENCIJE PREMA DJELATNOSTI I SPOLU U SRPNJU 2015.

| Djelatnost (NKD 2007) | Nezaposlene osobe s prethodnim radnim iskustvom | | | | | | Zaposleni s evidencije na temelju radnog odnosa | | |
|---|--|----------|--------|-----------------|----------|------|--|----------|-------|
| | Nezaposlene osobe | | | Novoprijavljeni | | | Ukupno | Muškarci | Žene |
| | Ukupno | Muškarci | Žene | Ukupno | Muškarci | Žene | | | |
| A Poljoprivreda, šumarstvo i ribarstvo | 2.034 | 1.058 | 976 | 94 | 51 | 43 | 114 | 77 | 37 |
| B Rudarstvo i vađenje | 30 | 27 | 3 | 2 | 2 | | 1 | 1 | |
| C Prerađivačka industrija | 4.936 | 2.109 | 2.827 | 325 | 175 | 150 | 315 | 174 | 141 |
| D Opskrba električnom energijom, plinom, parom i klimatizacijom | 24 | 16 | 8 | 3 | 3 | | 4 | 3 | 1 |
| E Opskrba vodom, ukl. otpadnih voda, gosp. otpadom te sanacija okoliša | 664 | 336 | 328 | 23 | 14 | 9 | 38 | 29 | 9 |
| F Građevinarstvo | 2.058 | 1.734 | 324 | 145 | 124 | 21 | 200 | 187 | 13 |
| G Trgovina na veliko i malo; popravak motornih vozila i motocikla | 3.644 | 1.251 | 2.393 | 387 | 161 | 226 | 335 | 124 | 211 |
| H Prijevoz i skladištenje | 495 | 331 | 164 | 53 | 39 | 14 | 44 | 34 | 10 |
| I Djelat. pružanja smještaja te pripreme i usluživanja hrane | 1.996 | 518 | 1.478 | 199 | 64 | 135 | 427 | 156 | 271 |
| J Informacije i komunikacije | 188 | 95 | 93 | 11 | 7 | 4 | 12 | 7 | 5 |
| K Financijske djelatnosti i djelatnosti osiguranja | 304 | 104 | 200 | 22 | 10 | 12 | 18 | 5 | 13 |
| L Poslovanje nekretninama | 63 | 28 | 35 | 5 | 0 | 5 | 14 | 3 | 11 |
| M Stručne, znanstvene i tehničke djelatnosti | 703 | 306 | 397 | 44 | 27 | 17 | 86 | 52 | 34 |
| N Administrativne i pomoćne uslužne djelatnosti | 1.051 | 509 | 542 | 89 | 46 | 43 | 208 | 117 | 91 |
| O Javna uprava i obrana; obvezno socijalno osiguranje | 2.521 | 1.055 | 1.466 | 24 | 14 | 10 | 142 | 68 | 74 |
| P Obrazovanje | 758 | 122 | 636 | 191 | 31 | 160 | 8 | 5 | 3 |
| Q Djelatnosti zdravstvene zaštite i socijalne skrbi | 648 | 143 | 505 | 87 | 17 | 70 | 58 | 13 | 45 |
| R Umjetnost, zabava i rekreacija | 179 | 69 | 110 | 13 | 3 | 10 | 19 | 10 | 9 |
| S Ostale uslužne djelatnosti | 1.070 | 295 | 775 | 42 | 8 | 34 | 47 | 12 | 35 |
| T Djelat. kućanstava kao poslodavca; koja proizvode različitu robu i usluge i obavljaju različite usluge za vlastite potrebe | 233 | 43 | 190 | 5 | 3 | 2 | 4 | 3 | 1 |
| U Djelatnosti izvanteritorijalnih organizacija i tijela | | | | | | | | | |
| Ukupno | 23.599 | 10.149 | 13.450 | 1.764 | 799 | 965 | 2.094 | 1.080 | 1.014 |

G4 STRUKTURA ULAZAKA I IZLAZAKA IZ NEZAPOSLENOSTI U SRPNJU 2015.

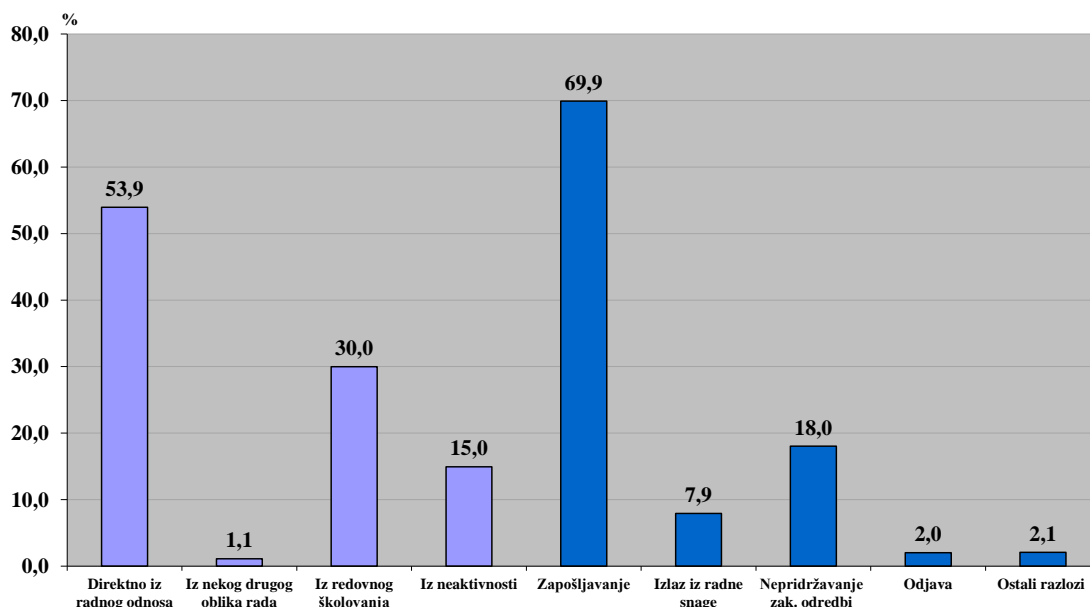

IZLASC I Z EVIDENCIJE NEZAPOSLENIH OSOBA | T6
PREMA RAZLOZIMA U SRPNJU 2015.

| Razlozi | Ukupno | Muškarci | Žene | Trajanje nezaposlenosti | | | | | | | | |
|--|--------------|--------------|--------------|-------------------------|---------------|---------------|----------------|--------------|--------------|--------------|----------------|--|
| | | | | Do 3 mjeseca | 3 - 6 mjeseci | 6 - 9 mjeseci | 9 - 12 mjeseci | 1 - 2 godine | 2 - 3 godine | 3 - 5 godina | Više od 5 god. | |
| UKUPNI IZLASC I Z EVIDENCIJE | 3.302 | 1.654 | 1.648 | 882 | 602 | 506 | 302 | 463 | 239 | 191 | 117 | |
| 1. ZAPOS LJAVANJE | 2.308 | 1.170 | 1.138 | 597 | 426 | 383 | 240 | 309 | 164 | 133 | 56 | |
| Zapoš ljanje na temelju radnog odnosa | 2.094 | 1.080 | 1.014 | 570 | 368 | 343 | 206 | 273 | 156 | 124 | 54 | |
| Stručno osposobljavanje za rad bez zasnivanja radnog odnosa/ i u državama EU/EEA | 153 | 53 | 100 | 6 | 45 | 32 | 31 | 25 | 7 | 6 | 1 | |
| Registriranje trgovačkog društva. ili druge pravne osobe, 25% udjela u trg.društvu ili dr.pravnoj osobi | 15 | 11 | 4 | 8 | 4 | 1 | | 1 | | 1 | | |
| Registriranje obrta, slob. zanimanja ili dj. poljoprivrede i šumarstva/ i u državama EU | 23 | 16 | 7 | 7 | 4 | 4 | 1 | 6 | | | 1 | |
| Prijava na poljoprivredno osiguranje po propisima o mirovinskom osiguranju | 5 | 3 | 2 | 2 | 1 | | | 1 | | 1 | | |
| Zapoš ljanje prema posebnim propisima (npr.status roditelja njegovatelja, njegovatelj hrv.rat.voj.inv.) | 1 | | 1 | | | | 1 | | | | | |
| Ostvarivanje mjesečnog primitka/dohotka koji je veći od prosječne isplaćene NN u pret.kal.god. | 17 | 7 | 10 | 4 | 4 | 3 | 1 | 3 | 1 | 1 | | |
| 2. IZLAZ IZ RADNE SNAGE | 262 | 87 | 175 | 52 | 32 | 28 | 21 | 48 | 31 | 12 | 38 | |
| Umirovljenje i isp. uvjeta za mirovinu | 89 | 33 | 56 | 9 | 13 | 3 | 4 | 18 | 14 | 6 | 22 | |
| Utvrđena opća nesposobnost za rad/ privremena nezapoš ljivost od strane centra za profesionalnu rehabilitaciju | 2 | 2 | | | | | | 1 | 1 | | | |
| Dragovoljno služenje vojnog roka | 31 | 27 | 4 | 10 | 5 | 6 | 3 | 5 | 2 | | | |
| Izdržavanje kazne zatvora/pritvora | 1 | 1 | | | 1 | | | | | | | |
| Uključenje u redovno školovanje (redoviti učenik ili student) | 12 | 4 | 8 | 2 | 2 | 4 | 2 | 1 | 1 | | | |
| Navršeni 65 godina života | 17 | 16 | 1 | | | | | 3 | | 1 | 13 | |
| Ostvarivanje prava na roditelnu, roditeljsku, posvojiteljsku ili skrbničku poštedu od rada po posebnom propisu | 110 | 4 | 106 | 31 | 11 | 15 | 12 | 20 | 13 | 5 | 3 | |
| 3. NEPRIDRŽAVANJE ZAKONSKIH ODREDBI | 596 | 336 | 260 | 175 | 135 | 88 | 30 | 85 | 35 | 32 | 16 | |
| Ne traži aktivno posao | 596 | 336 | 260 | 175 | 135 | 88 | 30 | 85 | 35 | 32 | 16 | |
| 4. ODJAVA S EVIDENCIJE | 67 | 28 | 39 | 24 | 5 | 3 | 4 | 11 | 6 | 8 | 6 | |
| 5. OSTALI RAZLOZI | 69 | 33 | 36 | 34 | 4 | 4 | 7 | 10 | 3 | 6 | 1 | |
| Smrt | 9 | 6 | 3 | 1 | 1 | 2 | 1 | 1 | | 3 | | |
| Preseljenje s područja ureda za zapoš ljanje/ u inozemstvo | 38 | 17 | 21 | 11 | 3 | 2 | 6 | 9 | 3 | 3 | 1 | |
| Davanje neistinitih podataka prilikom prijave u evidenciju | 1 | 1 | | 1 | | | | | | | | |
| Nema uvjeta za prijavu | 21 | 9 | 12 | 21 | | | | | | | | |

T7 ZAPOSLENOST I NEZAPOSLENOST U OSJEČKO-BARANJSKOJ ŽUPANIJI OD SRPNJA 2014. DO SRPNJA 2015.

| | 2014. | | | | | | | 2015. |
|----------------------|---------|---------|---------|---------|---------|---------|---------|---------|
| | Ø 2014. | VII. | VIII. | IX. | X. | XI. | XII. | I. |
| Radna snaga | 117.501 | 116.003 | 115.394 | 115.146 | 116.239 | 116.182 | 115.130 | 115.774 |
| Zaposleni | 80.869 | 81.009 | 81.253 | 81.441 | 81.547 | 81.359 | 80.190 | 79.437 |
| Nezaposleni | 36.632 | 34.994 | 34.141 | 33.705 | 34.692 | 34.823 | 34.940 | 36.337 |
| Stopa nezaposlenosti | 30,4 | 30,2 | 29,6 | 29,3 | 29,8 | 30,0 | 30,3 | 31,4 |

Izvor: Hrvatski zavod za mirovinsko osiguranje Zagreb, Odjel plana i analize (u zaposlenima nisu uključeni osiguranici produženog osiguranja)

T8 NEZAPOSLENE OSOBE PO MJESECIMA I SPOLU

| Redni broj | Ispostava | 2014. | | | | | | | | | | |
|------------|----------------|---------------|---------------|---------------|---------------|---------------|---------------|---------------|---------------|---------------|---------------|---------------|
| | | Ø 2014. | | | VII. | | | VIII. | IX. | X. | XI. | XII. |
| | | Ukupno | Muškarci | Žene | Ukupno | Muškarci | Žene | | | | | |
| 1. | Beli Manastir | 6.384 | 2.978 | 3.406 | 6.243 | 2.913 | 3.330 | 6.111 | 5.930 | 6.105 | 6.170 | 6.206 |
| 2. | Donji Miholjac | 2.146 | 1.087 | 1.059 | 1.991 | 1.024 | 967 | 1.966 | 1.994 | 2.031 | 2.042 | 2.094 |
| 3. | Đakovo | 5.517 | 2.650 | 2.867 | 5.302 | 2.590 | 2.712 | 4.957 | 4.828 | 4.942 | 4.906 | 4.909 |
| 4. | Našice | 5.265 | 2.230 | 3.035 | 5.017 | 2.149 | 2.868 | 4.959 | 4.995 | 5.042 | 5.062 | 5.113 |
| 5. | Osijek | 13.327 | 5.869 | 7.458 | 12.666 | 5.499 | 7.167 | 12.430 | 12.230 | 12.692 | 12.699 | 12.675 |
| 6. | Valpovo | 3.993 | 1.770 | 2.223 | 3.775 | 1.678 | 2.097 | 3.718 | 3.728 | 3.880 | 3.944 | 3.943 |
| | Ukupno | 36.632 | 16.584 | 20.048 | 34.994 | 15.853 | 19.141 | 34.141 | 33.705 | 34.692 | 34.823 | 34.940 |

G5 ZAPOSLENOST I NEZAPOSLENOST U OSJEČKO-BARANJSKOJ ŽUPANIJI OD SRPNJA 2014. DO SRPNJA 2015.

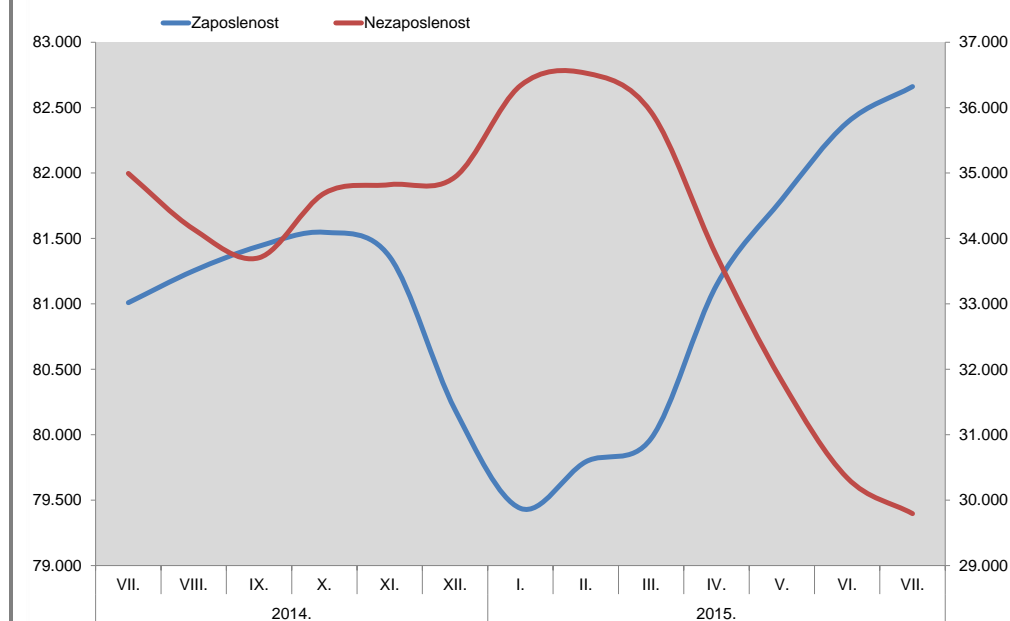

| 2015. | | | | | | Indeks | | |
|---------|---------|---------|---------|---------|---------|-----------------|----------------|--------------|
| II. | III. | IV. | V. | VI. | VII. | VII.15./VII.14. | VII.15./VI.15. | VII.15./Ø14. |
| 116.321 | 115.902 | 114.879 | 113.618 | 112.726 | 112.454 | 96,9 | 99,8 | 95,7 |
| 79.793 | 79.971 | 81.142 | 81.798 | 82.386 | 82.661 | 102,0 | 100,3 | 102,2 |
| 36.528 | 35.931 | 33.737 | 31.820 | 30.340 | 29.793 | 85,1 | 98,2 | 81,3 |
| 31,4 | 31,0 | 29,4 | 28,0 | 26,9 | 26,5 | -3,7 | -0,4 | -3,9 |

Ø 2014. izračun na osnovi mjesečne zaposlenosti i nezaposlenosti

| 2015. | | | | | | | | | Indeks | | |
|---------------|---------------|---------------|---------------|---------------|---------------|---------------|---------------|---------------|-------------|-------------|-------------|
| I. | II. | III. | IV. | V. | VI. | VII. | | | VII.15. | VII.15. | VII.15. |
| | | | | | | Ukupno | Muškarci | Žene | VII.14. | VI.15. | Ø 14. |
| 6.441 | 6.471 | 6.468 | 6.066 | 5.665 | 5.538 | 5.365 | 2.411 | 2.954 | 85,9 | 96,9 | 84,0 |
| 2.211 | 2.197 | 2.130 | 1.937 | 1.827 | 1.773 | 1.719 | 805 | 914 | 86,3 | 97,0 | 80,1 |
| 5.115 | 5.259 | 5.216 | 4.854 | 4.517 | 4.238 | 4.205 | 1.886 | 2.319 | 79,3 | 99,2 | 76,2 |
| 5.280 | 5.322 | 5.219 | 4.942 | 4.743 | 4.606 | 4.641 | 1.875 | 2.766 | 92,5 | 100,8 | 88,1 |
| 13.258 | 13.269 | 12.977 | 12.227 | 11.548 | 10.958 | 10.716 | 4.470 | 6.246 | 84,6 | 97,8 | 80,4 |
| 4.032 | 4.010 | 3.921 | 3.711 | 3.520 | 3.227 | 3.147 | 1.336 | 1.811 | 83,4 | 97,5 | 78,8 |
| 36.337 | 36.528 | 35.931 | 33.737 | 31.820 | 30.340 | 29.793 | 12.783 | 17.010 | 85,1 | 98,2 | 81,3 |

KRETANJE BROJA NEZAPOSLENIH OSOBA PO MJESECIMA U 2014. I 2015.

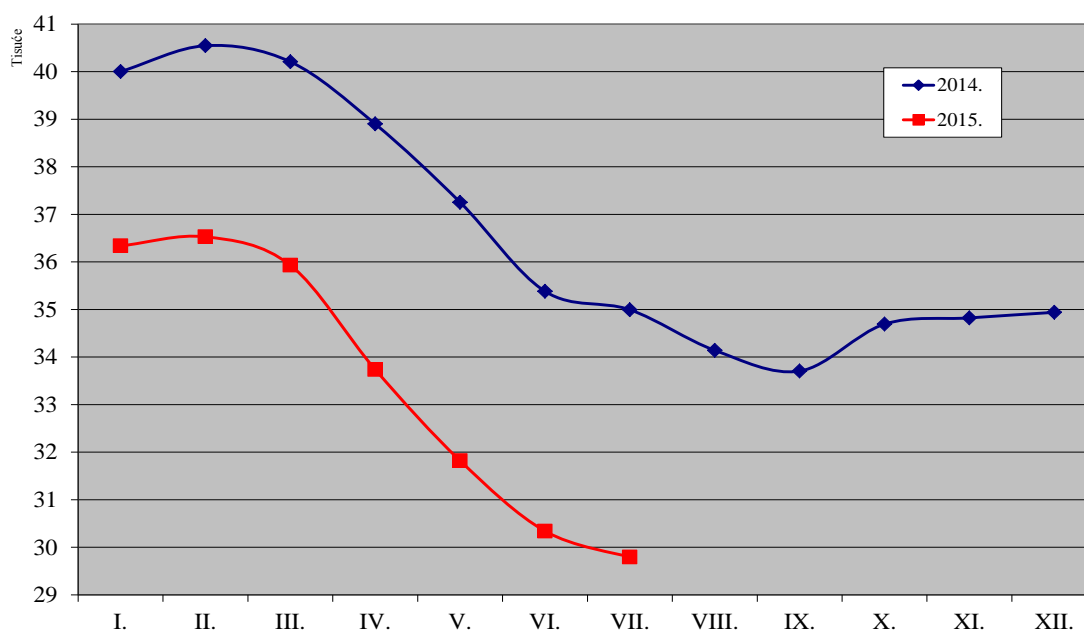

T9 NEZAPOSLENOST I ZAPOSŁJAVANJE PO ISPOSTAVAMA I SPOLU TIJEKOM SRPNJA 2014. I 2015.

| | | Mjesec | Ukupno | Beli Manastir | Donji Miholjac | Đakovo | Našice | Osijek | Valpovo |
|----------|---|----------|--------------|---------------|----------------|--------------|--------------|--------------|--------------|
| UKUPNO | Nezaposlene osobe | 07.2015. | 29.793 | 5.365 | 1.719 | 4.205 | 4.641 | 10.716 | 3.147 |
| | | 07.2014. | 34.994 | 6.243 | 1.991 | 5.302 | 5.017 | 12.666 | 3.775 |
| | | Indeks | 85,1 | 85,9 | 86,3 | 79,3 | 92,5 | 84,6 | 83,4 |
| | Prvi put traže zaposlenje | 07.2015. | 6.194 | 997 | 365 | 996 | 937 | 2.297 | 602 |
| | | 07.2014. | 6.913 | 1.090 | 397 | 1.116 | 1.037 | 2.555 | 718 |
| | | Indeks | 89,6 | 91,5 | 91,9 | 89,2 | 90,4 | 89,9 | 83,8 |
| | Novoprijavljeni | 07.2015. | 2.755 | 425 | 168 | 439 | 488 | 957 | 278 |
| | | 07.2014. | 2.400 | 395 | 143 | 339 | 316 | 979 | 228 |
| | | Indeks | 114,8 | 107,6 | 117,5 | 129,5 | 154,4 | 97,8 | 121,9 |
| | Zaposleni s evidencije | 07.2015. | 2.308 | 405 | 173 | 313 | 357 | 800 | 260 |
| | | 07.2014. | 1.903 | 255 | 160 | 301 | 211 | 693 | 283 |
| | | Indeks | 121,3 | 158,8 | 108,1 | 104,0 | 169,2 | 115,4 | 91,9 |
| | Brisani iz evidencije iz drugih razloga osim zaposlenja | 07.2015. | 994 | 193 | 49 | 159 | 96 | 399 | 98 |
| | | 07.2014. | 885 | 117 | 58 | 137 | 94 | 425 | 54 |
| | | Indeks | 112,3 | 165,0 | 84,5 | 116,1 | 102,1 | 93,9 | 181,5 |
| | Prijavljene potrebe za radnicima | 07.2015. | 1.340 | 67 | 24 | 163 | 106 | 925 | 55 |
| | | 07.2014. | 696 | 145 | 4 | 40 | 47 | 430 | 30 |
| | | Indeks | 192,5 | 46,2 | 600,0 | 407,5 | 225,5 | 215,1 | 183,3 |
| | Realizirane potrebe za radnicima | 07.2015. | 1.866 | 263 | 108 | 184 | 201 | 996 | 114 |
| | | 07.2014. | 1.218 | 160 | 117 | 133 | 82 | 596 | 130 |
| | | Indeks | 153,2 | 164,4 | 92,3 | 138,3 | 245,1 | 167,1 | 87,7 |
| MUŠKARCI | Nezaposlene osobe | 07.2015. | 12.783 | 2.411 | 805 | 1.886 | 1.875 | 4.470 | 1.336 |
| | | 07.2014. | 15.853 | 2.913 | 1.024 | 2.590 | 2.149 | 5.499 | 1.678 |
| | | Indeks | 80,6 | 82,8 | 78,6 | 72,8 | 87,2 | 81,3 | 79,6 |
| | Prvi put traže zaposlenje | 07.2015. | 2.634 | 426 | 147 | 452 | 361 | 1.019 | 229 |
| | | 07.2014. | 3.079 | 486 | 184 | 520 | 431 | 1.175 | 283 |
| | | Indeks | 85,5 | 87,7 | 79,9 | 86,9 | 83,8 | 86,7 | 80,9 |
| | Novoprijavljeni | 07.2015. | 1.250 | 218 | 81 | 184 | 228 | 412 | 127 |
| | | 07.2014. | 1.151 | 203 | 67 | 160 | 150 | 450 | 121 |
| | | Indeks | 108,6 | 107,4 | 120,9 | 115,0 | 152,0 | 91,6 | 105,0 |
| | Zaposleni s evidencije | 07.2015. | 1.170 | 212 | 93 | 149 | 183 | 407 | 126 |
| | | 07.2014. | 963 | 128 | 69 | 135 | 125 | 341 | 165 |
| | | Indeks | 121,5 | 165,6 | 134,8 | 110,4 | 146,4 | 119,4 | 76,4 |
| | Brisani iz evidencije iz drugih razloga osim zaposlenja | 07.2015. | 484 | 99 | 17 | 74 | 53 | 206 | 35 |
| | | 07.2014. | 423 | 70 | 30 | 57 | 37 | 207 | 22 |
| | | Indeks | 114,4 | 141,4 | 56,7 | 129,8 | 143,2 | 99,5 | 159,1 |
| ŽENE | Nezaposlene osobe | 07.2015. | 17.010 | 2.954 | 914 | 2.319 | 2.766 | 6.246 | 1.811 |
| | | 07.2014. | 19.141 | 3.330 | 967 | 2.712 | 2.868 | 7.167 | 2.097 |
| | | Indeks | 88,9 | 88,7 | 94,5 | 85,5 | 96,4 | 87,1 | 86,4 |
| | Prvi put traže zaposlenje | 07.2015. | 3.560 | 571 | 218 | 544 | 576 | 1.278 | 373 |
| | | 07.2014. | 3.834 | 604 | 213 | 596 | 606 | 1.380 | 435 |
| | | Indeks | 92,9 | 94,5 | 102,3 | 91,3 | 95,0 | 92,6 | 85,7 |
| | Novoprijavljeni | 07.2015. | 1.505 | 207 | 87 | 255 | 260 | 545 | 151 |
| | | 07.2014. | 1.249 | 192 | 76 | 179 | 166 | 529 | 107 |
| | | Indeks | 120,5 | 107,8 | 114,5 | 142,5 | 156,6 | 103,0 | 141,1 |
| | Zaposleni s evidencije | 07.2015. | 1.138 | 193 | 80 | 164 | 174 | 393 | 134 |
| | | 07.2014. | 940 | 127 | 91 | 166 | 86 | 352 | 118 |
| | | Indeks | 121,1 | 152,0 | 87,9 | 98,8 | 202,3 | 111,6 | 113,6 |
| | Brisani iz evidencije iz drugih razloga osim zaposlenja | 07.2015. | 510 | 94 | 32 | 85 | 43 | 193 | 63 |
| | | 07.2014. | 462 | 47 | 28 | 80 | 57 | 218 | 32 |
| | | Indeks | 110,4 | 200,0 | 114,3 | 106,3 | 75,4 | 88,5 | 196,9 |

NEZAPOSLENI HRVATSKI BRANITELJI PO ISPOSTAVAMA I SPOLU U SRPNJU 2015. | T10

| Redni broj | Ispostava | 2014. | | | 2015. | | | Indeks | | | | |
|------------|----------------|--------------|--------------|------------|--------------|--------------|--------------|--------------|------------|-------------|-------------|-------------|
| | | Ø 2014. | | | VII. | VI. | VII. | | | VII.15. | VII.15. | VII.15. |
| | | Ukupno | Muškarci | Žene | | | Ukupno | Muškarci | Žene | VII.14. | VI.15. | Ø 14. |
| 1. | Beli Manastir | 371 | 349 | 22 | 361 | 340 | 326 | 306 | 20 | 90,3 | 95,9 | 87,9 |
| 2. | Donji Miholjac | 215 | 210 | 5 | 207 | 167 | 155 | 153 | 2 | 74,9 | 92,8 | 72,1 |
| 3. | Đakovo | 756 | 741 | 15 | 753 | 599 | 582 | 569 | 13 | 77,3 | 97,2 | 77,0 |
| 4. | Našice | 438 | 432 | 6 | 432 | 425 | 411 | 406 | 5 | 95,1 | 96,7 | 93,8 |
| 5. | Osijek | 1.082 | 1.017 | 65 | 1.068 | 978 | 930 | 870 | 60 | 87,1 | 95,1 | 86,0 |
| 6. | Valpovo | 373 | 368 | 5 | 364 | 342 | 341 | 334 | 7 | 93,7 | 99,7 | 91,4 |
| Ukupno | | 3.235 | 3.117 | 118 | 3.185 | 2.851 | 2.745 | 2.638 | 107 | 86,2 | 96,3 | 84,9 |

KORISNICI NOVČANE NAKNADE PO ISPOSTAVAMA I SPOLU U SRPNJU 2015. | T11

| Redni broj | Ispostava | 2014. | | | 2015. | | | Indeks | | | | |
|------------|----------------|--------------|--------------|--------------|--------------|--------------|--------------|--------------|--------------|-------------|--------------|-------------|
| | | Ø 2014. | | | VII. | VI. | VII. | | | VII.15. | VII.15. | VII.15. |
| | | Ukupno | Muškarci | Žene | | | Ukupno | Muškarci | Žene | VII.14. | VI.15. | Ø 14. |
| 1. | Beli Manastir | 680 | 331 | 349 | 565 | 497 | 478 | 201 | 277 | 84,6 | 96,2 | 70,3 |
| 2. | Donji Miholjac | 261 | 151 | 110 | 216 | 196 | 179 | 79 | 100 | 82,9 | 91,3 | 68,6 |
| 3. | Đakovo | 602 | 354 | 248 | 482 | 340 | 307 | 156 | 151 | 63,7 | 90,3 | 51,0 |
| 4. | Našice | 501 | 278 | 223 | 409 | 416 | 567 | 302 | 265 | 138,6 | 136,3 | 113,2 |
| 5. | Osijek | 1.953 | 942 | 1.011 | 1.776 | 1.457 | 1.424 | 648 | 776 | 80,2 | 97,7 | 72,9 |
| 6. | Valpovo | 619 | 364 | 255 | 570 | 364 | 359 | 225 | 134 | 63,0 | 98,6 | 58,0 |
| Ukupno | | 4.616 | 2.420 | 2.196 | 4.018 | 3.270 | 3.314 | 1.611 | 1.703 | 82,5 | 101,3 | 71,8 |

NEZAPOSLENE OSOBE PO ISPOSTAVAMA KRAJEM SRPNJA 2014. I 2015. | G7

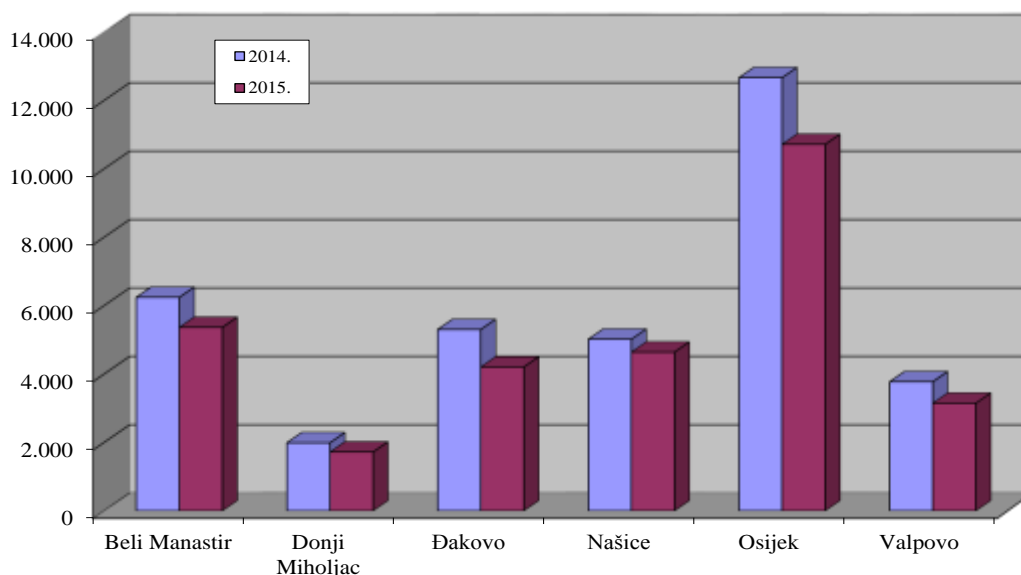

T12 | NEZAPOSLENE OSOBE PREMA RAZINI OBRAZOVANJA I SPOLU U SRPNJU 2015.

| Redni broj | Ispostava | UKUPNO | | | | | Bez škole i nezavršena osnovna škola | | | Osnovna škola | | |
|------------|----------------|---------------|--------------|---------------|---------------|-------------|--------------------------------------|--------------|--------------|---------------|--------------|--------------|
| | | Ukupno | % | Muškarci | Žene | Udio žena | Ukupno | Muškarci | Žene | Ukupno | Muškarci | Žene |
| 1. | Beli Manastir | 5.365 | 18,0 | 2.411 | 2.954 | 55,1 | 990 | 444 | 546 | 1.320 | 576 | 744 |
| 2. | Donji Miholjac | 1.719 | 5,8 | 805 | 914 | 53,2 | 121 | 70 | 51 | 473 | 233 | 240 |
| 3. | Đakovo | 4.205 | 14,1 | 1.886 | 2.319 | 55,1 | 265 | 140 | 125 | 966 | 437 | 529 |
| 4. | Našice | 4.641 | 15,6 | 1.875 | 2.766 | 59,6 | 417 | 204 | 213 | 1.230 | 473 | 757 |
| 5. | Osijek | 10.716 | 36,0 | 4.470 | 6.246 | 58,3 | 424 | 188 | 236 | 1.845 | 850 | 995 |
| 6. | Valpovo | 3.147 | 10,6 | 1.336 | 1.811 | 57,5 | 227 | 132 | 95 | 734 | 309 | 425 |
| Ukupno | | 29.793 | 100,0 | 12.783 | 17.010 | 57,1 | 2.444 | 1.178 | 1.266 | 6.568 | 2.878 | 3.690 |

T13 | NOVOPRIJAVLJENI I ZAPOSLENI PO MJESECIMA I SPOLU

| Redni Broj | Ispostava | 2014. | | | | | | | | | | |
|------------|----------------|---------------|---------------|---------------|--------------|--------------|--------------|--------------|--------------|--------------|--------------|--------------|
| | | Σ 2014. | | | VII. | | | VIII. | IX. | X. | XI. | XII. |
| | | Ukupno | Muškarci | Žene | Ukupno | Muškarci | Žene | | | | | |
| 1. | Beli Manastir | 4.706 | 2.469 | 2.237 | 395 | 203 | 192 | 391 | 405 | 586 | 522 | 483 |
| | | 3.400 | 1.843 | 1.557 | 255 | 128 | 127 | 377 | 361 | 184 | 292 | 282 |
| 2. | Donji Miholjac | 1.622 | 841 | 781 | 143 | 67 | 76 | 89 | 162 | 190 | 149 | 182 |
| | | 1.226 | 646 | 580 | 160 | 69 | 91 | 74 | 91 | 105 | 99 | 86 |
| 3. | Đakovo | 4.179 | 2.117 | 2.062 | 339 | 160 | 179 | 244 | 410 | 491 | 316 | 350 |
| | | 2.959 | 1.489 | 1.470 | 301 | 135 | 166 | 234 | 273 | 202 | 176 | 164 |
| 4. | Našice | 2.964 | 1.478 | 1.486 | 316 | 150 | 166 | 183 | 304 | 363 | 255 | 284 |
| | | 2.334 | 1.293 | 1.041 | 211 | 125 | 86 | 143 | 170 | 206 | 158 | 165 |
| 5. | Osijek | 11.355 | 5.554 | 5.801 | 979 | 450 | 529 | 647 | 1.241 | 1.543 | 975 | 969 |
| | | 8.025 | 3.829 | 4.196 | 693 | 341 | 352 | 495 | 798 | 636 | 581 | 570 |
| 6. | Valpovo | 2.749 | 1.369 | 1.380 | 228 | 121 | 107 | 173 | 306 | 367 | 291 | 198 |
| | | 2.142 | 1.135 | 1.007 | 283 | 165 | 118 | 141 | 220 | 133 | 148 | 134 |
| Ukupno | | 27.575 | 13.828 | 13.747 | 2.400 | 1.151 | 1.249 | 1.727 | 2.828 | 3.540 | 2.508 | 2.466 |
| | | 20.086 | 10.235 | 9.851 | 1.903 | 963 | 940 | 1.464 | 1.913 | 1.466 | 1.454 | 1.401 |

G8 | NEZAPOSLENE ŽENE PO ISPOSTAVAMA KRAJEM SRPNJA 2014. I 2015.

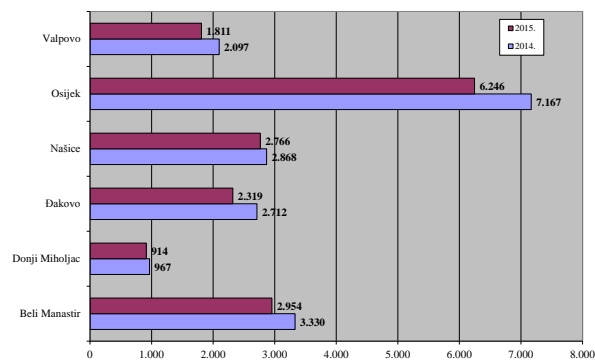
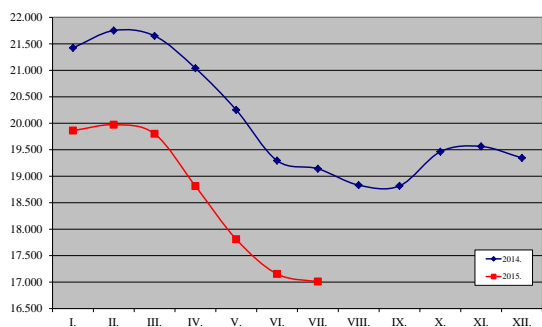

| SŠ za zanimanja do 3 god. i škola za KV i VKV radnike | | | SŠ za zanimanja u trajanju od 4 i više godina i gimnazija | | | Prvi stupanj fakulteta, stručni studij i viša škola | | | Fakultet, akademija, magisterij, doktorat | | |
|---|--------------|--------------|---|--------------|--------------|---|------------|------------|---|------------|--------------|
| Ukupno | Muškarci | Žene | Ukupno | Muškarci | Žene | Ukupno | Muškarci | Žene | Ukupno | Muškarci | Žene |
| 1.311 | 737 | 574 | 1.486 | 556 | 930 | 113 | 40 | 73 | 145 | 58 | 87 |
| 578 | 282 | 296 | 428 | 176 | 252 | 52 | 21 | 31 | 67 | 23 | 44 |
| 1.392 | 723 | 669 | 1.222 | 463 | 759 | 142 | 50 | 92 | 218 | 73 | 145 |
| 1.587 | 662 | 925 | 1.108 | 440 | 668 | 144 | 46 | 98 | 155 | 50 | 105 |
| 3.121 | 1.511 | 1.610 | 3.606 | 1.342 | 2.264 | 557 | 222 | 335 | 1.163 | 357 | 806 |
| 952 | 453 | 499 | 962 | 350 | 612 | 111 | 34 | 77 | 161 | 58 | 103 |
| 8.941 | 4.368 | 4.573 | 8.812 | 3.327 | 5.485 | 1.119 | 413 | 706 | 1.909 | 619 | 1.290 |

| 2015. | | | | | | | | | Indeks | | |
|--------------|--------------|--------------|--------------|--------------|--------------|--------------|--------------|--------------|--------------|--------------|--------------|
| I. | II. | III. | IV. | V. | VI. | VII. | | | VII.15. | VII.15. | VII.15. |
| | | | | | | Ukupno | Muškarci | Žene | VII.14. | VI.15. | Ø 14. |
| 496 | 284 | 377 | 222 | 198 | 350 | 425 | 218 | 207 | 107,6 | 121,4 | 108,4 |
| 150 | 135 | 273 | 527 | 500 | 371 | 405 | 212 | 193 | 158,8 | 109,2 | 142,9 |
| 212 | 102 | 79 | 65 | 97 | 140 | 168 | 81 | 87 | 117,5 | 120,0 | 124,3 |
| 47 | 73 | 113 | 193 | 173 | 156 | 173 | 93 | 80 | 108,1 | 110,9 | 169,3 |
| 467 | 399 | 341 | 236 | 198 | 292 | 439 | 184 | 255 | 129,5 | 150,3 | 126,1 |
| 127 | 150 | 227 | 492 | 425 | 456 | 313 | 149 | 164 | 104,0 | 68,6 | 126,9 |
| 346 | 235 | 179 | 160 | 168 | 243 | 488 | 228 | 260 | 154,4 | 200,8 | 197,6 |
| 122 | 136 | 213 | 372 | 306 | 318 | 357 | 183 | 174 | 169,2 | 112,3 | 183,5 |
| 1.265 | 862 | 816 | 654 | 600 | 731 | 957 | 412 | 545 | 97,8 | 130,9 | 101,1 |
| 452 | 547 | 735 | 1.044 | 998 | 1.000 | 800 | 407 | 393 | 115,4 | 80,0 | 119,6 |
| 265 | 189 | 169 | 136 | 147 | 179 | 278 | 127 | 151 | 121,9 | 155,3 | 121,4 |
| 103 | 151 | 177 | 289 | 261 | 387 | 260 | 126 | 134 | 91,9 | 67,2 | 145,7 |
| 3.051 | 2.071 | 1.961 | 1.473 | 1.408 | 1.935 | 2.755 | 1.250 | 1.505 | 114,8 | 142,4 | 119,9 |
| 1.001 | 1.192 | 1.738 | 2.917 | 2.663 | 2.688 | 2.308 | 1.170 | 1.138 | 121,3 | 85,9 | 137,9 |

KORISNICI NOVČANE NAKNADE TIJEKOM SRPNJA 2014. I 2015.

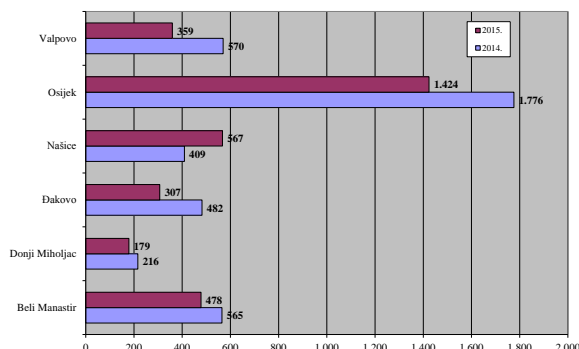
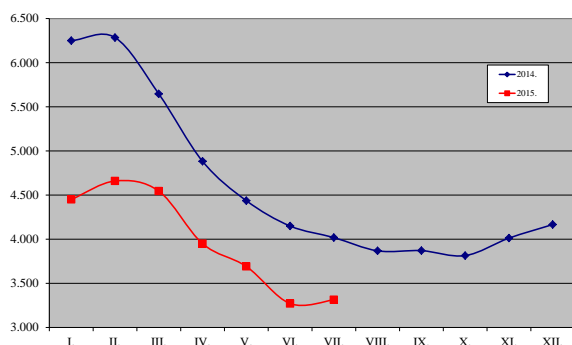

T14 NEZAPOSLENE OSOBE PREMA SPOLU, DOBI, TRAJANJU NEZAPOSLENOSTI I RADNOM STAŽU U SRPNJU 2015.

| | | UKUPNO | | | Indeks VII.2015./VII.2014. | | | Beli Manastir | | | Donji Miholjac | | |
|----------|--|--------|----------|--------|----------------------------|----------|-------|---------------|----------|-------|----------------|----------|------|
| | | Ukupno | Muškarci | Žene | Ukupno | Muškarci | Žene | Ukupno | Muškarci | Žene | Ukupno | Muškarci | Žene |
| UKUPNO | | 29.793 | 12.783 | 17.010 | 85,1 | 80,6 | 88,9 | 5.365 | 2.411 | 2.954 | 1.719 | 805 | 914 |
| DOB | 15 - 19 | 1.812 | 983 | 829 | 95,6 | 92,6 | 99,3 | 332 | 180 | 152 | 161 | 81 | 80 |
| | 20 - 24 | 3.422 | 1.680 | 1.742 | 75,9 | 70,6 | 81,8 | 509 | 267 | 242 | 212 | 85 | 127 |
| | 25 - 29 | 3.533 | 1.371 | 2.162 | 75,5 | 67,5 | 81,7 | 532 | 222 | 310 | 205 | 77 | 128 |
| | 30 - 34 | 3.336 | 1.199 | 2.137 | 84,3 | 76,9 | 89,2 | 587 | 242 | 345 | 152 | 56 | 96 |
| | 35 - 39 | 2.941 | 1.049 | 1.892 | 84,1 | 80,1 | 86,5 | 513 | 205 | 308 | 147 | 58 | 89 |
| | 40 - 44 | 2.711 | 905 | 1.806 | 87,9 | 84,9 | 89,5 | 455 | 167 | 288 | 147 | 67 | 80 |
| | 45 - 49 | 3.137 | 1.100 | 2.037 | 86,6 | 84,3 | 88,0 | 547 | 203 | 344 | 160 | 59 | 101 |
| | 50 - 54 | 3.465 | 1.392 | 2.073 | 88,6 | 85,9 | 90,6 | 649 | 255 | 394 | 204 | 99 | 105 |
| | 55 - 59 | 3.785 | 1.943 | 1.842 | 89,2 | 84,0 | 95,4 | 831 | 390 | 441 | 221 | 137 | 84 |
| | 60 i više | 1.651 | 1.161 | 490 | 103,3 | 96,1 | 125,6 | 410 | 280 | 130 | 110 | 86 | 24 |
| TRAJANJE | Kratkotrajna nezaposlenost do godine dana | 12.227 | 5.546 | 6.681 | 79,7 | 75,2 | 84,0 | 2.197 | 1.044 | 1.153 | 707 | 302 | 405 |
| | Dugotrajna nezaposlenost više od godinu dana | 17.566 | 7.237 | 10.329 | 89,3 | 85,4 | 92,4 | 3.168 | 1.367 | 1.801 | 1.012 | 503 | 509 |
| STAŽ | Bez staža | 6.194 | 2.634 | 3.560 | 89,6 | 85,5 | 92,9 | 997 | 426 | 571 | 365 | 147 | 218 |
| | do 1 godine | 3.958 | 1.652 | 2.306 | 81,1 | 77,9 | 83,6 | 953 | 390 | 563 | 235 | 94 | 141 |
| | 1 - 2 | 2.681 | 885 | 1.796 | 83,3 | 76,6 | 87,1 | 494 | 189 | 305 | 151 | 58 | 93 |
| | 2 - 3 | 1.613 | 516 | 1.097 | 84,1 | 76,2 | 88,5 | 287 | 103 | 184 | 72 | 21 | 51 |
| | 3 - 5 | 2.390 | 811 | 1.579 | 82,4 | 74,9 | 86,8 | 420 | 175 | 245 | 117 | 47 | 70 |
| | 5 - 10 | 3.782 | 1.451 | 2.331 | 82,9 | 77,4 | 86,8 | 648 | 258 | 390 | 236 | 103 | 133 |
| | 10 - 20 | 4.363 | 1.999 | 2.364 | 87,5 | 82,2 | 92,5 | 755 | 392 | 363 | 246 | 133 | 113 |
| | 20 - 30 | 3.248 | 1.607 | 1.641 | 88,5 | 86,2 | 90,9 | 606 | 315 | 291 | 210 | 126 | 84 |
| | 30 - 35 | 1.160 | 864 | 296 | 83,0 | 81,1 | 89,2 | 148 | 112 | 36 | 77 | 67 | 10 |
| | 35 i više | 404 | 364 | 40 | 73,6 | 72,4 | 87,0 | 57 | 51 | 6 | 10 | 9 | 1 |

G10 NEZAPOSLENE OSOBE PO DOBI KRAJEM SRPNJA 2015.

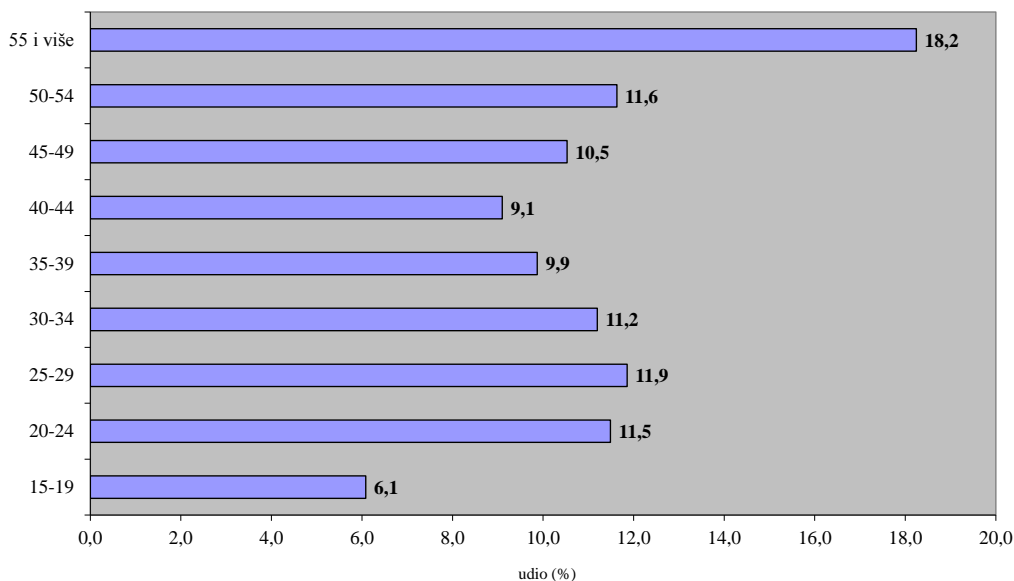

| | | Đakovo | | | Našice | | | Osijek | | | Valpovo | | |
|----------|--|--------|----------|-------|--------|----------|-------|--------|----------|-------|---------|----------|-------|
| | | Ukupno | Muškarci | Žene | Ukupno | Muškarci | Žene | Ukupno | Muškarci | Žene | Ukupno | Muškarci | Žene |
| UKUPNO | | 4.205 | 1.886 | 2.319 | 4.641 | 1.875 | 2.766 | 10.716 | 4.470 | 6.246 | 3.147 | 1.336 | 1.811 |
| DOB | 15 - 19 | 355 | 199 | 156 | 286 | 149 | 137 | 515 | 293 | 222 | 163 | 81 | 82 |
| | 20 - 24 | 523 | 246 | 277 | 492 | 254 | 238 | 1.323 | 656 | 667 | 363 | 172 | 191 |
| | 25 - 29 | 517 | 191 | 326 | 510 | 196 | 314 | 1.413 | 550 | 863 | 356 | 135 | 221 |
| | 30 - 34 | 470 | 158 | 312 | 571 | 182 | 389 | 1.224 | 448 | 776 | 332 | 113 | 219 |
| | 35 - 39 | 383 | 139 | 244 | 509 | 155 | 354 | 1.078 | 385 | 693 | 311 | 107 | 204 |
| | 40 - 44 | 366 | 115 | 251 | 461 | 139 | 322 | 959 | 326 | 633 | 323 | 91 | 232 |
| | 45 - 49 | 464 | 180 | 284 | 539 | 178 | 361 | 1.100 | 368 | 732 | 327 | 112 | 215 |
| | 50 - 54 | 488 | 238 | 250 | 537 | 191 | 346 | 1.209 | 456 | 753 | 378 | 153 | 225 |
| | 55 - 59 | 460 | 276 | 184 | 493 | 276 | 217 | 1.320 | 591 | 729 | 460 | 273 | 187 |
| | 60 i više | 179 | 144 | 35 | 243 | 155 | 88 | 575 | 397 | 178 | 134 | 99 | 35 |
| TRAJANJE | Kratkotrajna nezaposlenost do godine dana | 1.934 | 861 | 1.073 | 1.545 | 749 | 796 | 4.702 | 2.067 | 2.635 | 1.142 | 523 | 619 |
| | Dugotrajna nezaposlenost više od godinu dana | 2.271 | 1.025 | 1.246 | 3.096 | 1.126 | 1.970 | 6.014 | 2.403 | 3.611 | 2.005 | 813 | 1.192 |
| STAJŽ | Bez staža | 996 | 452 | 544 | 937 | 361 | 576 | 2.297 | 1.019 | 1.278 | 602 | 229 | 373 |
| | do 1 godine | 543 | 206 | 337 | 569 | 245 | 324 | 1.250 | 558 | 692 | 408 | 159 | 249 |
| | 1 - 2 | 410 | 146 | 264 | 429 | 112 | 317 | 908 | 300 | 608 | 289 | 80 | 209 |
| | 2 - 3 | 256 | 90 | 166 | 324 | 81 | 243 | 506 | 173 | 333 | 168 | 48 | 120 |
| | 3 - 5 | 331 | 119 | 212 | 463 | 131 | 332 | 840 | 273 | 567 | 219 | 66 | 153 |
| | 5 - 10 | 543 | 220 | 323 | 633 | 225 | 408 | 1.333 | 508 | 825 | 389 | 137 | 252 |
| | 10 - 20 | 586 | 288 | 298 | 618 | 303 | 315 | 1.767 | 711 | 1.056 | 391 | 172 | 219 |
| | 20 - 30 | 365 | 218 | 147 | 460 | 240 | 220 | 1.235 | 522 | 713 | 372 | 186 | 186 |
| | 30 - 35 | 142 | 116 | 26 | 152 | 127 | 25 | 428 | 275 | 153 | 213 | 167 | 46 |
| | 35 i više | 33 | 31 | 2 | 56 | 50 | 6 | 152 | 131 | 21 | 96 | 92 | 4 |

NEZAPOSLENE OSOBE PREMA TRAJANJU NEZAPOSLENOSTI KRAJEM SRPNJA 2015.

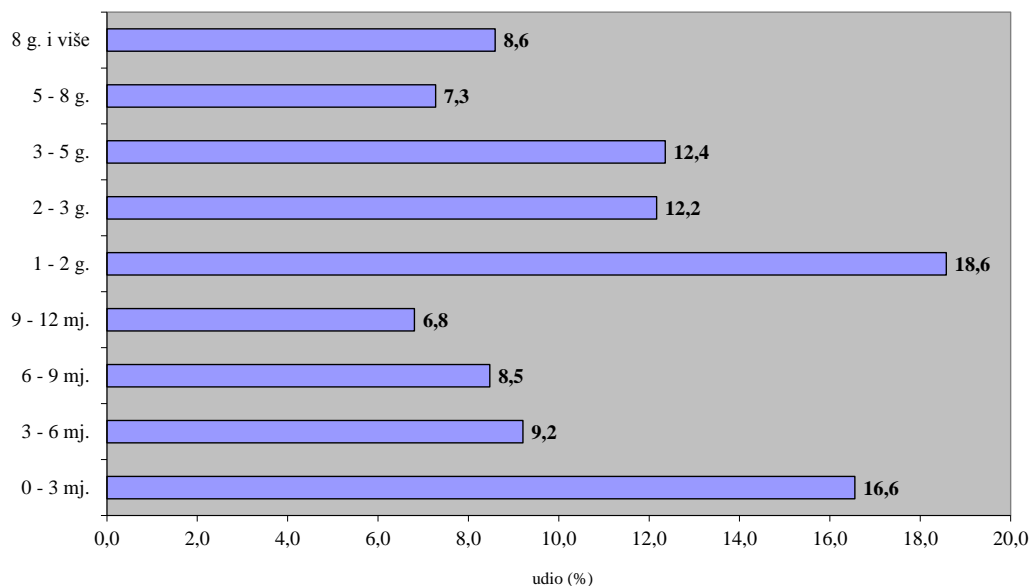

G11

T15 | NEZAPOSLENE OSOBE PREMA OPĆINI STANOVANJA, RAZINI OBRAZOVANJA I SPOLU U SRPNJU 2015.

| Grad Općina | Ukupno | Muškarci | Žene | Bez škole i nezavršena osnovna škola | Osnovna škola | SŠ za zanimanja do 3 god. i škola za KV i VKV radnike | SŠ za zanimanja u trajanju od 4 i više godina i gimnazija | Prvi stupanj fakulteta, stručni studij i viša škola | Fakultet, akademija, magisterij, doktorat | Indeks 15/14. |
|-----------------------|---------------|---------------|---------------|---|------------------|--|--|--|--|------------------|
| Antunovac | 313 | 115 | 198 | 13 | 83 | 100 | 93 | 8 | 16 | 79,2 |
| Beli Manastir | 1.416 | 647 | 769 | 196 | 308 | 321 | 494 | 42 | 55 | 91,1 |
| Belišće | 1.279 | 536 | 743 | 137 | 326 | 353 | 369 | 46 | 48 | 83,4 |
| Bilje | 491 | 222 | 269 | 47 | 93 | 167 | 154 | 14 | 16 | 80,6 |
| Bizovac | 453 | 189 | 264 | 23 | 117 | 152 | 130 | 11 | 20 | 80,5 |
| Čeminac | 290 | 135 | 155 | 28 | 68 | 90 | 88 | 5 | 11 | 76,5 |
| Čepin | 860 | 374 | 486 | 44 | 152 | 319 | 255 | 36 | 54 | 76,7 |
| Darda | 1.004 | 421 | 583 | 279 | 233 | 203 | 236 | 27 | 26 | 85,9 |
| Donja Motičina | 255 | 96 | 159 | 15 | 76 | 97 | 55 | 4 | 8 | 92,4 |
| Donji Miholjac | 869 | 379 | 490 | 42 | 213 | 289 | 248 | 32 | 45 | 89,0 |
| Draž | 389 | 185 | 204 | 75 | 106 | 94 | 105 | 3 | 6 | 87,4 |
| Drenje | 259 | 116 | 143 | 17 | 84 | 89 | 63 | 4 | 2 | 83,3 |
| Đakovo | 2.309 | 1.026 | 1.283 | 87 | 417 | 740 | 784 | 113 | 168 | 80,1 |
| Đurđenovac | 1.110 | 479 | 631 | 65 | 307 | 434 | 259 | 25 | 20 | 107,8 |
| Erdut | 792 | 358 | 434 | 66 | 214 | 230 | 236 | 20 | 26 | 80,4 |
| Ernestinovo | 205 | 71 | 134 | 8 | 51 | 77 | 54 | 5 | 10 | 93,2 |
| Feričanci | 254 | 96 | 158 | 22 | 58 | 81 | 74 | 10 | 9 | 85,2 |
| Gorjani | 137 | 65 | 72 | 5 | 40 | 52 | 35 | 1 | 4 | 72,1 |
| Jagodnjak | 432 | 198 | 234 | 116 | 125 | 103 | 83 | 4 | 1 | 88,2 |
| Kneževi Vinogradi | 615 | 271 | 344 | 98 | 200 | 146 | 149 | 7 | 15 | 79,2 |
| Koška | 530 | 215 | 315 | 48 | 153 | 166 | 136 | 17 | 10 | 89,7 |
| Levanjska Varoš | 131 | 55 | 76 | 22 | 45 | 35 | 25 | 3 | 1 | 78,9 |
| Magadenovac | 233 | 124 | 109 | 23 | 70 | 85 | 44 | 7 | 4 | 93,6 |
| Marijanci | 260 | 121 | 139 | 20 | 88 | 72 | 66 | 7 | 7 | 85,8 |
| Podravska Moslavina | 97 | 43 | 54 | 2 | 23 | 39 | 28 | 2 | 3 | 63,0 |
| Našice | 1.935 | 754 | 1.181 | 162 | 450 | 649 | 494 | 77 | 103 | 87,2 |
| Osijek | 8.119 | 3.384 | 4.735 | 261 | 1.250 | 2.233 | 2.849 | 480 | 1.046 | 86,9 |
| Petlovac | 361 | 164 | 197 | 83 | 88 | 90 | 85 | 6 | 9 | 92,6 |
| Petrijevci | 230 | 100 | 130 | 11 | 49 | 81 | 64 | 10 | 15 | 82,7 |
| Podgorač | 557 | 235 | 322 | 105 | 186 | 160 | 90 | 11 | 5 | 92,7 |
| Popovac | 366 | 168 | 198 | 68 | 98 | 97 | 92 | 5 | 6 | 85,5 |
| Punitovci | 177 | 72 | 105 | 8 | 48 | 58 | 49 | 3 | 11 | 75,6 |
| Satnica Đakovačka | 200 | 91 | 109 | 10 | 46 | 76 | 58 | 1 | 9 | 71,7 |
| Semeljci | 467 | 215 | 252 | 78 | 146 | 146 | 83 | 6 | 8 | 81,6 |
| Strizivojna | 186 | 87 | 99 | 16 | 43 | 73 | 46 | 3 | 5 | 83,0 |
| Šodolovci | 178 | 77 | 101 | 12 | 34 | 68 | 59 | 3 | 2 | 73,9 |
| Trnava | 156 | 88 | 68 | 7 | 50 | 61 | 28 | 5 | 5 | 69,0 |
| Valpovo | 1.185 | 511 | 674 | 56 | 242 | 366 | 399 | 44 | 78 | 84,6 |
| Viljevo | 260 | 138 | 122 | 34 | 79 | 93 | 42 | 4 | 8 | 84,1 |
| Viškovci | 182 | 71 | 111 | 15 | 47 | 62 | 51 | 3 | 4 | 83,9 |
| Vladislavci | 146 | 52 | 94 | 10 | 35 | 55 | 39 | 1 | 6 | 65,5 |
| Vuka | 105 | 39 | 66 | 10 | 27 | 39 | 21 | 4 | 4 | 76,6 |
| UKUPNO | 29.793 | 12.783 | 17.010 | 2.444 | 6.568 | 8.941 | 8.812 | 1.119 | 1.909 | 85,1 |

**SKUPINE ZANIMANJA PO RODOVIMA (NKZ2010) S NAJVEĆOM
FREKVENCIJOM NEZAPOSLENOSTI (više od 40) KRAJEM SRPNJA 2015. | T16**

| Šifra i naziv skupine zanimanja | Nezaposleni | | | 01.01. - 31.07.2015. | | |
|--|---------------|---------------|---------------|----------------------|---------------|---------------------|
| | Ukupno | Muškarci | Žene | Novi | Zaposleni | Stope zapošljavanja |
| Ukupno | 29.793 | 12.783 | 17.010 | 14.654 | 13.391 | 27,0 |
| (0) Vojna zanimanja | | | | 1 | 3 | 60,0 |
| (1) Zakonodavci/zakonodavke, dužnosnici/dužnosnice i direktori/direktorice | 12 | 6 | 6 | 12 | 2 | 9,1 |
| (2) Znanstvenici/znanstvenice, inženjeri/inženjerke i stručnjaci/stručnjakinje | 2.464 | 744 | 1.720 | 1.902 | 1.168 | 26,6 |
| (2631) Ekonomski stručnjaci/ekonomske stručnjakinje | 491 | 174 | 317 | 279 | 198 | 23,9 |
| (2619) Pravni stručnjaci/pravne stručnjakinje d. n. | 282 | 88 | 194 | 193 | 115 | 22,2 |
| (2330) Nastavnici/nastavnice u srednjim školama | 239 | 52 | 187 | 259 | 125 | 29,1 |
| (2341) Učitelji/učiteljice razredne/predmetne nastave u osnovnim školama | 196 | 17 | 179 | 202 | 87 | 27,5 |
| (2132) Savjetnici/savjetnice u poljoprivredi, šumarstvu i ribarstvu | 164 | 67 | 97 | 74 | 75 | 25,0 |
| (2221) Glavni medicinski tehničari/glavne medicinske sestre opće njege | 163 | 30 | 133 | 163 | 157 | 43,5 |
| (2264) Fizioterapeuti/fizioterapeutkinje | 110 | 35 | 75 | 80 | 42 | 21,3 |
| (2342) Predškolski odgajatelji/predškolske odgajateljice | 96 | | 96 | 82 | 39 | 22,5 |
| (2145) Inženjeri/inženjerke kemijske tehnologije | 79 | 16 | 63 | 45 | 27 | 22,0 |
| (2166) Grafički dizajneri/grafičke dizajnerice i multimedijjskih sadržaja | 67 | 38 | 29 | 44 | 25 | 20,7 |
| (2151) Inženjeri/inženjerke elektroenergetike | 59 | 44 | 15 | 46 | 32 | 27,4 |
| (2211) Liječnici/liječnice opće prakse | 53 | 19 | 34 | 72 | 44 | 44,0 |
| (2622) Knjižničari/knjižničarke i informacijski stručnjaci/informacijske stručnjakinje | 46 | 5 | 41 | 34 | 14 | 17,5 |
| (3) Tehničari/tehničarke i stručni suradnici/stručne suradnice | 3.641 | 1.965 | 1.676 | 2.245 | 1.903 | 28,9 |
| (3322) Komercijalisti/komercijalistice u prodaji | 652 | 296 | 356 | 440 | 412 | 32,3 |
| (3142) Poljoprivredni tehničari/poljoprivredne tehničarke | 408 | 217 | 191 | 210 | 209 | 29,4 |
| (3313) Ekonomisti/ekonomistice i voditelji/voditeljice dijelova računovodstva | 344 | 103 | 241 | 188 | 142 | 23,4 |
| (3112) Tehničari/tehničarke za arhitekturu, građevinarstvo, geodeziju i srod. zanim. | 275 | 194 | 81 | 173 | 136 | 27,5 |
| (3113) Tehničari/tehničarke za elektrotehniku i srodna zanimanja | 256 | 245 | 11 | 173 | 162 | 32,6 |
| (3119) Tehničko-tehnološki tehničari/tehničko-tehnološke tehničarke d. n. | 206 | 55 | 151 | 106 | 78 | 24,1 |
| (3115) Tehničari/tehničarke strojarstva, brodogradnje i srodna zanimanja | 185 | 177 | 8 | 126 | 108 | 31,2 |
| (3512) Tehničari/tehničarke informacijske i kom. tehnologije za podršku korisnicima | 182 | 161 | 21 | 114 | 124 | 35,0 |
| (3114) Tehničari/tehničarke za elektroniku | 114 | 112 | 2 | 111 | 88 | 37,1 |
| (3116) Tehničari/tehničarke za kemijsku i prehrambenu tehnologiju i biotehnologiju | 108 | 26 | 82 | 60 | 65 | 33,3 |
| (3111) Tehničari/tehničarke za fiziku, kemiju i srodna zanimanja | 106 | 28 | 78 | 38 | 36 | 23,2 |
| (3240) Veterinarski tehničari, asistenti/ veterinarske tehničarke, asistentice | 84 | 46 | 38 | 60 | 37 | 25,3 |
| (3411) Pravni asistenti/pravne asistentice i srodna zanimanja | 80 | 11 | 69 | 38 | 21 | 15,7 |
| (3431) Fotografi/fotografkinje | 70 | 27 | 43 | 32 | 23 | 20,4 |
| (3214) Dentalni i ortopedski tehničari/dentalne i ortopedske tehničarke | 54 | 16 | 38 | 43 | 15 | 17,9 |
| (3432) Dizajneri, dekorateri i aranžeri/dizajnerice, dekoraterke i aranžerke | 49 | 19 | 30 | 30 | 16 | 21,3 |
| (3143) Šumarski tehničari/šumarske tehničarke | 47 | 43 | 4 | 61 | 50 | 44,6 |
| (3213) Farmaceutski tehničari/farmaceutske tehničarke | 43 | 4 | 39 | 33 | 31 | 32,3 |
| (3141) Laboratorijski teh./lab. tehničarke u biomedicini, biologiji, farmakologiji | 42 | 17 | 25 | 16 | 24 | 32,0 |
| (3212) Zdravstveno lab.i patološki tehničari/zdravstveno lab. i patološke tehničarke | 40 | 11 | 29 | 22 | 10 | 16,4 |
| (4) Administrativni službenici/administrativne službenice | 3.206 | 856 | 2.350 | 1.668 | 1.405 | 25,9 |
| (4311) Službenici/službenice u knjigovodstvu | 1.277 | 237 | 1.040 | 649 | 537 | 25,4 |
| (4110) Uredski službenici/uredske službenice za opće poslove | 1.259 | 264 | 995 | 536 | 476 | 23,5 |
| (4323) Prometni uredski službenici/prometne uredske službenice | 174 | 118 | 56 | 146 | 123 | 36,5 |
| (4224) Hotelski recepcionari/hotelske recepcionarke | 156 | 45 | 111 | 127 | 138 | 40,8 |
| (4321) Skladišni službenici/skladišne službenice | 151 | 140 | 11 | 71 | 68 | 27,1 |
| (5) Uslužna i trgovačka zanimanja | 5.522 | 1.210 | 4.312 | 2.878 | 3.327 | 33,1 |
| (5223) Prodavači/prodavačice u trgovinama | 2.966 | 460 | 2.506 | 1.280 | 1.365 | 27,9 |
| (5120) Kuhari/kuharice | 605 | 179 | 426 | 495 | 740 | 47,7 |
| (5131) Konobari/konobarice | 556 | 327 | 229 | 517 | 644 | 46,6 |
| (5141) Frizeri/frizerke | 518 | 7 | 511 | 263 | 178 | 22,0 |
| (5211) Prodavači/prodavačice na štandovima | 227 | 28 | 199 | 57 | 56 | 16,6 |
| (5322) Djelatnici/djelatnice za zdravstvenu i socijalnu skrb u kući | 197 | 8 | 189 | 63 | 74 | 26,1 |
| (5414) Zaštitari/zaštitarke | 139 | 122 | 17 | 65 | 106 | 41,1 |

| | | | | | | |
|--|--------------|--------------|--------------|--------------|--------------|-------------|
| (5142) Kozmetičari/kozmetičarke, pedikeri/pedikerke i srodna zanimanja | 123 | 12 | 111 | 62 | 66 | 30,1 |
| (5222) Poslovođe/poslovotkinje u trgovinama | 78 | 27 | 51 | 26 | 37 | 30,1 |
| (6) Poljoprivrednici/poljoprivrednice, šumari/šumarke, ribari/ribarke, lovci/lovkinje | 272 | 110 | 162 | 83 | 80 | 20,5 |
| (6113) Vrtlari/vrtlarke, hortikulturni djelatnici/hortikulturne djelatnice i srod. zan. | 100 | 31 | 69 | 23 | 17 | 13,3 |
| (6111) Ratari/ratarke i povrtlari/povrtlarke | 94 | 34 | 60 | 32 | 31 | 22,5 |
| (7) Zanimanja u obrtu i pojedinačnoj proizvodnji | 4.342 | 3.269 | 1.073 | 2.631 | 2.353 | 30,4 |
| (7533) Šivači/šivačice, vezilje i srodna zanimanja | 424 | 2 | 422 | 220 | 167 | 24,8 |
| (7233) Mehaničari/mehaničarke i monter/monterke ind. i ostalih strojeva i srod. zan. | 313 | 313 | | 173 | 179 | 32,4 |
| (7231) Mehaničari/mehaničarke i monter/monterke motornih vozila | 312 | 311 | 1 | 239 | 203 | 33,9 |
| (7126) Instalateri/instalaterke i monter/monterke cjevovoda | 286 | 285 | 1 | 229 | 199 | 34,1 |
| (7222) Alatničari/alatničarke i srodna zanimanja | 276 | 276 | | 190 | 161 | 32,3 |
| (7512) Pekari/pekarice, slastičari/slastičarke i srodna zanimanja | 260 | 98 | 162 | 172 | 195 | 36,5 |
| (7112) Zidari/zidarke i srodna zanimanja | 254 | 254 | | 163 | 155 | 34,7 |
| (7522) Stolari/stolarice i srodna zanimanja | 253 | 222 | 31 | 152 | 125 | 29,3 |
| (7531) Krojači/krojačice, krznari/krznarice i klobučari/klobučarke | 222 | 15 | 207 | 66 | 62 | 19,5 |
| (7131) Soboslikari/soboslikarice, ličioc/ličiteljice i srodna zanimanja | 218 | 217 | 1 | 149 | 116 | 28,7 |
| (7412) Elektromehaničari/elektromehaničarke | 161 | 158 | 3 | 115 | 115 | 35,7 |
| (7223) Kovinoglođači/kovinoglođačice i srodna zanimanja | 134 | 133 | 1 | 81 | 50 | 23,6 |
| (7411) Elektroinstalateri/elektroinstalaterke i srodna zanimanja | 107 | 107 | | 78 | 79 | 35,6 |
| (7122) Podopolagači/podopolagačice i srodna zanimanja | 95 | 95 | | 60 | 50 | 27,5 |
| (7549) Zanimanja u obrtu i srodna zanimanja, d. n. | 95 | 9 | 86 | 43 | 38 | 24,8 |
| (7111) Graditelji/graditeljice kuća | 92 | 92 | | 34 | 30 | 23,4 |
| (7213) Limari/limarice i srodna zanimanja | 89 | 89 | | 56 | 46 | 28,8 |
| (7115) Tesari i građevinski stolari/tesarice i građevinske stolarice | 87 | 87 | | 74 | 69 | 39,2 |
| (7511) Mesari/mesarice i srodna zanimanja | 64 | 59 | 5 | 55 | 47 | 35,3 |
| (7212) Zavarivači/zavarivačice i srodna zanimanja | 57 | 57 | | 32 | 37 | 36,3 |
| (7114) Armirači i betonirci/armiračice i betonirke | 52 | 52 | | 26 | 28 | 29,8 |
| (7421) Mehaničari/mehaničarke i serviseri/serviserke elektronike | 46 | 46 | | 31 | 11 | 15,7 |
| (7318) Izrađivači/izrađivačice tradicijskih proizvoda od tekstila, kože i srodnih mat. | 45 | 6 | 39 | 15 | 12 | 18,8 |
| (7536) Obučari/obučarke, kožni galanteristi/kožne galanteristice i srodna zanimanja | 41 | 8 | 33 | 6 | 3 | 6,3 |
| (8) Rukovatelji/rukovateljice postrojenjima i strojevima, industrijski proizvođači/industrijske proizvođačice i sastavljači/sastavljačice proizvoda | 1.689 | 1.106 | 583 | 839 | 829 | 29,9 |
| (8153) Rukovatelji/rukovateljice šivaćim strojevima | 370 | 2 | 368 | 116 | 112 | 22,2 |
| (8332) Vozači/vozačice teretnih vozila i kamiona | 268 | 267 | 1 | 265 | 274 | 45,7 |
| (8322) Vozači/vozačice osobnih vozila, taksija i lakih dostavnih vozila | 222 | 221 | 1 | 94 | 61 | 18,9 |
| (8160) Rukovatelji/rukovateljice strojevima za proizvodnju prehrambenih i sl. proiz. | 194 | 93 | 101 | 71 | 57 | 20,2 |
| (8341) Rukovatelji/rukovateljice pokretnim poljoprivrednim i šumarskim strojevima | 129 | 129 | | 51 | 64 | 29,6 |
| (8344) Rukovatelji/rukovateljice teškim kamionima s dizalicom | 82 | 81 | 1 | 28 | 47 | 33,8 |
| (8342) Rukovatelji/rukovateljice građevinskim i sličnim strojevima | 77 | 77 | | 78 | 84 | 46,2 |
| (8157) Rukovatelji/rukovateljice strojevima za pranje | 69 | 14 | 55 | 12 | 16 | 18,0 |
| (9) Jednostavna zanimanja | 8.645 | 3.517 | 5.128 | 2.395 | 2.321 | 19,0 |
| (9112) Domaćinska zanimanja u uredima, hotelima i ostalim objektima | 1.915 | 5 | 1.910 | 353 | 386 | 15,3 |
| (9329) Jednostavna zanimanja u prerađivačkoj industriji, d. n. | 1.672 | 854 | 818 | 451 | 437 | 19,1 |
| (9213) Radnici/radnice na poljoprivrednom gospodarstvu mješovite proizvodnje | 1.250 | 537 | 713 | 340 | 244 | 14,8 |
| (9333) Rukovatelji/rukovateljice teretom | 785 | 441 | 344 | 193 | 183 | 17,0 |
| (9211) Radnici/radnice na ratarskoj farmi | 509 | 218 | 291 | 165 | 264 | 30,8 |
| (9412) Kuhinjski pomoćnik/kuhinjske pomoćnice | 489 | 50 | 439 | 142 | 187 | 25,4 |
| (9313) Radnici/radnice u visokogradnji | 400 | 400 | | 173 | 177 | 26,9 |
| (9613) Čistači/čistačice ulica i srodna zanimanja | 277 | 200 | 77 | 59 | 52 | 14,6 |
| (9214) Radnici/radnice za jednostavne vrtlarske i hortikulturne radove | 266 | 67 | 199 | 71 | 97 | 23,4 |
| (9312) Radnici/radnice u niskogradnji | 261 | 261 | | 74 | 66 | 18,4 |
| (9212) Radnici/radnice na stočarskoj farmi | 194 | 145 | 49 | 41 | 47 | 17,5 |
| (9111) Čistači/čistačice i kućne pomoćnice i srodna zanimanja | 121 | 26 | 95 | 34 | 50 | 28,2 |
| (9621) Dostavljači, nosači/dostavljačice, nosačice i srodna zanimanja | 121 | 91 | 30 | 30 | 21 | 13,7 |
| (9321) Ručni pakiratelji/ručne pakirateljice | 119 | 25 | 94 | 20 | 18 | 12,2 |
| (9215) Radnici/radnice za jednostavne šumarske radove | 93 | 68 | 25 | 52 | 48 | 32,7 |
| (9612) Radnici/radnice na razvrstavanju otpada | 60 | 44 | 16 | 14 | 3 | 3,9 |