



HRVATSKI ZAVOD ZA ZAPOŠLJAVANJE

PODRUČNI URED OSIJEK

MJESEČNI STATISTIČKI

bilten

broj: 11/XXIII.
mjesec: studeni 2014.

IZVOR PODATAKA I OBJAŠNJENJE POJMOVA

Izvori podataka su evidencije koje se vode u Hrvatskom zavodu za zapošljavanje prema odredbama Zakona o posredovanju pri zapošljavanju i pravima za vrijeme nezaposlenosti (Narodne novine, br. 80/08, 121/10, 25/12, 118/12 i 153/13) i važećih pravilnika (Pravilnik o načinu prijavljivanja i vođenju evidencije Hrvatskog zavoda za zapošljavanje, Pravilnik o aktivnom traženju posla i raspoloživosti za rad, Pravilnik o obavljanju djelatnosti u svezi zapošljavanja izvan Hrvatskog zavoda za zapošljavanje i Pravilnik o odgovarajućem smještaju).

NEZAPOSLENE OSOBE. Osobe u dobi od 15 do 65 godina sposobne ili djelomično sposobne za rad koje nisu u radnom odnosu, aktivno traže posao i raspoložive su za rad i zadovoljavaju sve kriterije iz odredbi Zakona o posredovanju pri zapošljavanju i pravima za vrijeme nezaposlenosti (čl. 10.), a evidentirane su u Hrvatskom zavodu za zapošljavanje na kraju izvještajnog mjeseca.

NOVOPRIJAVLJENI. Nezaposlene osobe koje su se tijekom izvještajnog mjeseca prijavile u evidenciju Hrvatskog zavoda za zapošljavanje.

ZAPOSLENI S EVIDENCIJE. Osobe koje su se tijekom izvještajnog mjeseca zaposlile na temelju radnog odnosa i drugih poslovnih aktivnosti, a bile su u evidenciji Hrvatskog zavoda za zapošljavanje.

BRISANI IZ EVIDENCIJE. Osobe o kojima je Zavod prestao voditi evidenciju iz svih ostalih razloga osim zapošljavanja u zemlji i inozemstvu iz članka 17. Zakona o posredovanju pri zapošljavanju i pravima za vrijeme nezaposlenosti.

OSOBE KOJE PRVI PUTA TRAŽE ZAPOSLENJE. Nezaposlene osobe evidentirane u Hrvatskom zavodu za zapošljavanje na kraju izvještajnog mjeseca koje nisu bile u radnom odnosu.

KORISNICI NOVČANE NAKNADE. Nezaposlene osobe evidentirane u Hrvatskom zavodu za zapošljavanje koje su prema odredbama Zakona o posredovanju pri zapošljavanju i pravima za vrijeme nezaposlenosti ostvarile novčanu naknadu tijekom izvještajnog mjeseca.

NEZAPOSLENI HRVATSKI BRANITELJI. Nezaposlene osobe evidentirane u Hrvatskom zavodu za zapošljavanje na kraju izvještajnog mjeseca koje su prema odredbama Zakona o pravima hrvatskih branitelja iz Domovinskoga rata i članova njihovih obitelji (Narodne novine, 174/04, 92/05, 107/07) stekle status branitelja. Taj se status dokazuje potvrdom Ministarstva obrane, odnosno Ministarstva unutrašnjih poslova.

PRIJAVLJENE POTREBE ZA RADNICIMA. Broj slobodnih radnih mjesta koje poslodavci prijavljuju Hrvatskom zavodu za zapošljavanje tijekom izvještajnog mjeseca.

REALIZIRANE POTREBE ZA RADNICIMA. Broj zaposlenih radnika i pripravnika prema izvještaju o zasnivanju radnog odnosa koji poslodavci pismeno dostavljaju Hrvatskom zavodu za zapošljavanje tijekom izvještajnog mjeseca.

TRAŽITELJI ZAPOSLENJA Osobe koje se mogu prijaviti Zavodu prema članku 13. Zakona o posredovanju pri zapošljavanju i pravima za vrijeme nezaposlenosti (Narodne novine, br. 80/08) radi promjene zaposlenja, odnosno posredovanja, bez obveze redovitog javljanja, a ne smatraju se nezaposlenima iz članka 10. spomenutog zakona.

Nakladnik: Hrvatski zavod za zapošljavanje
Područni ured Osijek
Osijek, Kneza Trpimira 2
telefon: +385 31 252 508
telefax: +385 31 201 375
e-mail: beba.madunovic@hzz.hr
URL: <http://www.hzz.hr>

Za nakladnika: Željko Bugarić
predstojnik Područnog ureda Osijek

Priprema i obrada: Beba Madunović

ISSN 1331-4505



SADRŽAJ

| | |
|---|----------|
| 1. ZAPOŠLJAVANJE I NEZAPOSLENOST TIJEKOM STUDENOG 2014. | 4 |
| 2. PROFESIONALNO USMJERAVANJE I OBRAZOVANJE | 5 |
| 3. AKTIVNA POLITIKA ZAPOŠLJAVANJA | 6 |
| 4. TABLICE | |
| T1 Nezaposlenost i zapošljavanje od 1987. do 2013. godine | 7 |
| T2 Nezaposlenost, ulasci i izlasci iz evidencije prema razini obrazovanja i spolu u studenom 2014. | 8 |
| T3 Nezaposlenost i zapošljavanje prema razini obrazovanja i spolu tijekom studenog 2013. i 2014. | 10 |
| T4 Nezaposlenost i zapošljavanje prema razini obrazovanja i spolu od siječnja do studenog 2014. | 11 |
| T5 Nezaposleni, novoprijavljeni i zaposleni s evidencije prema djelatnosti i spolu u studenom 2014. | 12 |
| T6 Izlasci iz evidencije nezaposlenih osoba prema razlozima u studenom 2014. | 13 |
| T7 Zaposlenost i nezaposlenost u Osječko-baranjskoj županiji od ožujka 2012. do rujna 2014. | 14 |
| T8 Nezaposlene osobe po mjesecima i spolu | 14 |
| T9 Nezaposlenost i zapošljavanje po ispostavama i spolu tijekom studenog 2013. i 2014. | 16 |
| T10 Nezaposleni hrvatski branitelji po ispostavama i spolu u studenom 2014. | 17 |
| T11 Korisnici novčane naknade po ispostavama i spolu u studenom 2014. | 17 |
| T12 Nezaposlene osobe u ispostavama prema razini obrazovanja i spolu u studenom 2014. | 18 |
| T13 Novoprijavljeni i zaposleni u ispostavama po mjesecima i spolu | 18 |
| T14 Nezaposlene osobe prema spolu, dobi, trajanju nezaposlenosti i radnom stažu u studenom 2014. | 20 |
| T15 Nezaposlene osobe prema općini stanovanja, razini obrazovanja i spolu u studenom 2014. | 22 |
| T16 Skupine zanimanja s najvećom frekvencijom nezaposlenosti krajem studenog 2014. | 23 |
| 5. GRAFIKONI | |
| G1 Nezaposlene osobe prema spolu od 1991. do 2013. godine (prosjek) | 7 |
| G2 Struktura nezaposlenih osoba prema razini obrazovanja krajem studenog 2014. | 8 |
| G3 Struktura nezaposlenih žena prema razini obrazovanja krajem studenog 2014. | 9 |
| G4 Struktura ulazaka i izlazaka iz nezaposlenosti u studenom 2014. | 12 |
| G5 Zaposlenost i nezaposlenost u Osječko-baranjskoj županiji od 2003. do 2014. (30. rujna) | 14 |
| G6 Kretanje broja nezaposlenih osoba po mjesecima u 2013. i 2014. | 15 |
| G7 Nezaposlene osobe po ispostavama krajem studenog 2013. i 2014. | 17 |
| G8 Nezaposlene žene po mjesecima i ispostavama krajem studenog 2013. i 2014. | 18 |
| G9 Korisnici novčane naknade po mjesecima i ispostavama tijekom studenog 2013. i 2014. | 19 |
| G10 Nezaposlene osobe po dobi krajem studenog 2014. | 20 |
| G11 Nezaposlene osobe prema trajanju nezaposlenosti krajem studenog 2014. | 21 |

1. ZAPOSŁJAVANJE I NEZAPOSLENOST TIJEKOM STUDENOG 2014.

Nastavljen rast nezaposlenosti

Krajem studenog 2014. godine u Područnom uredu Osijek evidentirane su 34.823 nezaposlene osobe, odnosno 131 osoba (0,4%) više nego prethodna mjeseca, a 3.002 osobe (7,9%) manje nego u studenom 2013. godine. Nezaposlenost se u prvih jedanaest mjeseci 2014. godine smanjivala prosječno mjesečno za 0,8% ili 317 osoba, na što je utjecalo prosječno mjesečno povećanje u siječnju i veljači za 2,9% ili 1.119 osoba, prosječno mjesečno smanjenje od ožujka do rujna za 2,6% ili 977 osoba, te ponovno povećanje u listopadu i studenom za 0,8% ili 559 osoba.

I dalje visok udio nezaposlenih žena i osoba starijih dobnih skupina

Krajem studenog 2014. u Područnom uredu Osijek evidentirane su 19.563 nezaposlene žene, s udjelom od 56,2% naspram 43,8% nezaposlenih muškaraca. Udio nezaposlenih žena povećao se u odnosu na prethodni mjesec za 0,1% i u odnosu na isti mjesec prethodne godine za 1,2%.

Gledano prema dobi, najveći udio u registriranoj nezaposlenosti imaju osobe starije od 50 godina (27,9%), dok udio mladih osoba u dobi od 15 do 24 godine iznosi 19,7%. Registrirana se nezaposlenost, u usporedbi s istim razdobljem prethodne godine, smanjila u svim dobnih skupina, osim u najstarijoj dobnj skupini od 55 i više godina (rast za 4,7% ili 263 osobe). Najveće smanjenje zabilježeno je u najmlađim dobnim skupinama, od 20 do 24 godine (za 14,5% ili 822 osobe), od 25 do 29 (za 13,5% ili 700 osoba), te od 15 do 19 godina (za 12,2% ili 278 osoba).

Dominira rast nezaposlenih bez i s nezavršenom osnovnom školom

U evidentiranoj nezaposlenosti prevladavaju osobe sa završenom srednjom školom za zanimanja do 3 godine i školom za KV i VKV radnike, odnosno 10.677 osoba ili 30,7% od ukupno nezaposlenih. Tom broju sve više se približava broj osoba sa završenom srednjom školom u trajanju od 4 i više godina te gimnazijom (10.568 osoba ili 30,3%), a slijede osobe sa završenom osnovnom školom (7.584 osoba ili 21,8%), fakultetom (1.943 osobe ili 5,6%), te prvim stupnjem fakulteta, stručnim studijem i višom školom (1.296 osoba ili 3,7%). Od ukupna broja nezaposlenih 2.755 osoba (ili 7,9%) je bez škole ili s nezavršenom osnovnom školom. Povećanje nezaposlenih, u odnosu na isti mjesec prethodne godine, zabilježeno je samo kod osoba sa završenim prvim stupnjem fakulteta, stručnim studijem, višom školom (za 1,7% ili 22 osobe). Rast nezaposlenih bez i s nezavršenom osnovnom školom od 4,9% ili 128 osoba, najviše je pridonio ukupnom povećanju nezaposlenih u odnosu na prethodni mjesec.

Smanjen broj nezaposlenih osoba bez radnog iskustva

U ukupnom broju nezaposlenih osoba u studenom 2014. godine, 6.821 osoba (19,6%) tražila je posao prvi put, odnosno 569 osoba (7,7%) manje nego u isto vrijeme 2013. godine i 185 osoba (2,6%) manje u odnosu na prethodni mjesec. Preostale 28.002 nezaposlene osobe (80,4%) imale su prethodno radno iskustvo, a prije prijavljivanja na evidenciju Zavoda, najveći broj radio je u prerađivačkoj industriji (5.508 osoba ili 19,7%), trgovini (4.212 osoba ili 15,0%), djelatnosti pružanja smještaja, pripreme i usluživanja hrane (3.617 osoba ili 12,9%), te javnoj upravi i obrani (3.105 osoba ili 11,1%).

I dalje visok udio nezaposlenih koji čekaju posao duže od godine dana

Na kraju studenog 2014. godine 56,5% nezaposlenih čekalo je na zaposlenje duže od godinu dana i njihov udio je u odnosu na prethodni mjesec ostao isti, dok se u odnosu na isti mjesec prethodne godine povećao za 6,3 postotna boda. Osim što nezaposlene žene čine veći udio u ukupnoj nezaposlenosti, one i duže čekaju na zaposlenje. 58,7% nezaposlenih žena čekalo je na zaposlenje duže od godinu dana, dok je kod muškaraca taj udio 53,7%. Trajanje nezaposlenosti različito je i s obzirom na razinu završenog obrazovanja. Kratkotrajna nezaposlenost najučestalija je kod osoba sa završenim fakultetom. 49,9% visokoobrazovanih osoba čekalo je na posao do 6 mjeseci, odnosno 67,2% do jedne godine. U najnepovoljnijem položaju su osobe bez škole i sa završenom osnovnom školom, od kojih je 70,8%, odnosno 67,4% čekalo na posao duže od godinu dana.

Povećan broj korisnika novčane naknade

Tijekom studenog 2014. godine 4.012 nezaposlenih osoba (11,5% od ukupna broja nezaposlenih) koristilo je

novčanu naknadu. Broj korisnika novčane naknade se u odnosu na prethodni mjesec povećao za 198 korisnika (5,2%), a u odnosu na prethodnu godinu smanjio za 1.729 korisnika (30,1%).

Veći broj evidentiranih ulazaka od izlazaka iz nezaposlenosti

U studenom 2014. godine u evidenciju nezaposlenih prijavilo se 2.508 novih osoba (29,2% manje nego prethodna mjeseca i 16,9% manje nego u studenom 2013. godine), dok je iz evidentirane nezaposlenosti otišlo ukupno 2.377 osoba (6,9% manje nego prethodna mjeseca, a 20,7% više nego u studenom 2013. godine).

Najviše novoprijavljenih nezaposlenih osoba došlo je izravno iz radnog odnosa (1.826 osoba ili 72,8%), a potom iz neaktivnosti (501 osoba ili 20,0%). Od ukupna broja novoprijavljenih osoba, 371 osoba (ili 14,8%) je bez prethodnog radnog iskustva, a najveći broj osoba s radnim iskustvom došao je na evidenciju Zavoda iz sezonskog zapošljavanja, odnosno djelatnosti pružanja smještaja, pripreme i usluživanja hrane (517 osoba ili 24,2%), trgovine (272 osobe ili 17,7%), te prerađivačke industrije (244 osobe ili 11,4%).

Zbog zapošljavanja (bilo po ugovoru o radu, ugovoru o djelu ili drugom obliku rada) evidenciju su napustile 1.454 osobe (61,2%), odnosno 12 osoba (0,8%) manje nego prethodna mjeseca, a 356 osoba (32,4%) više nego u studenom 2013. godine. 923 osobe (38,8%) brisane su iz ostalih razloga: izlaska iz radne snage, odjave iz evidencije, nepridržavanja zakonskih odredbi i ostalo.

Što se tiče zapošljavanja **prema ugovoru o radu**, u studenom 2014. godine zaposleno je 1.268 osoba, što je za 69 osoba (5,2%) manje nego prethodna mjeseca, a 232 osobe (22,4%) više nego u studenom 2013. godine. Promatrano po djelatnostima, najviše osoba zaposleno je u prerađivačkoj industriji (254 osobe ili 20,0%), administrativnim i pomoćnim uslužnim djelatnostima (223 osobe ili 17,6%), trgovini (149 osoba ili 11,8%), te građevinarstvu (122 osobe ili 9,6%).

Stopa zapošljavanja s evidencije Zavoda tijekom prvih jedanaest mjeseci 2014. godine bila je 27,2%, što znači da se na 100 novoprijavljenih i nezaposlenih zapošljavalo temeljem ugovora o radu 27 osoba. U odnosu na jedanaest mjeseci 2013. godine, stopa zapošljavanja povećana je za 0,7 postotnih bodova. Međutim, postoje značajne razlike u stopi zapošljavanja prema završenom obrazovanju. Tako se kretala od 12,6% za radnike bez završene osnovne škole i 19,8% sa završenom osnovnom školom, preko 29,4% za radnike s četverogodišnjom srednjom školom i 29,6% sa završenim prvim stupnjem fakulteta, do 30,1% za radnike sa završenom trogodišnjom srednjom školom i 36,6% s fakultetom.

Smanjene potrebe za radnicima

Tijekom studenog 2014. godine poslodavci su prijavili 766 slobodnih radnih mjesta, 68 radnih mjesta manje nego prethodna mjeseca i 149 radnih mjesta manje nego u studenom 2013. godine. Najveći broj slobodnih radnih mjesta prijavili su poslodavci iz obrazovanja (217 ili 28,3%), prerađivačke industrije (107 ili 14,0%), trgovine (98 ili 12,8%), te javne uprave i obrane, obveznog socijalnog osiguranja (82 ili 10,7%), za zanimanja po NKZ 2010: (2) Znanstvenici/znanstvenice, inženjeri/ inženjerke i stručnjaci/stručnjakinje - 338 slobodnih radnih mjesta, (7) Zanimanja u obrtu i pojedinačnoj proizvodnji - 119 slobodnih radnih mjesta, te (3) Tehničari/tehničarke i stručni suradnici/stručne suradnice - 105 slobodnih radnih mjesta.

Na godišnjoj razini smanjenje nezaposlenosti na čitavom području Osječko-baranjske županije

Tijekom mjeseca povećanje nezaposlenosti zabilježeno je u svim ispostavama, osim u Đakovu gdje se nezaposlenost smanjila za 0,7% ili 36 osoba. U Belom Manastiru nezaposlenost je povećana za 1,1% ili 65 osoba, Donjem Miholjcu za 0,5% ili 11 osoba, Našicama za 0,4% ili 20 osoba, Osijeku za 0,1% ili 7 osoba i Valpovo za 1,6% ili 64 osobe. U usporedbi s istim razdobljem prethodne godine, smanjenje nezaposlenosti zabilježeno je na čitavom području Osječko-baranjske županije, a najizraženije u Đakovu (za 17,5% ili 1.042 osobe) i Osijeku (za 7,2% ili 978 osoba).

2. PROFESIONALNO USMJERAVANJE I OBRAZOVANJE

Aktivnosti Odsjeka za profesionalno usmjeravanje i obrazovanje tijekom studenog 2014. godine:

⇒ u svrhu odabira kandidata za zapošljavanje, provedena je jedna selekcija:

- ❖ Državni zavod za statistiku - za radno mjesto stručni referent/stručna referentica, obrađeno je 5 kandidata

⇨ u svrhu bržeg zapošljavanja nezaposlenih osoba provedeno je:

- ❖ 6 radionica "Kako se predstaviti poslodavcu", "Kako tražiti posao", "Metode samoprocjene" i "Radionica o osposobljavanju". U radionicama su sudjelovale 44 nezaposlene osobe
- ❖ za dugotrajno nezaposlene osobe, korisnike socijalne skrbi, održana je dvodnevna motivacijske radionica u kojoj je sudjelovalo 6 nezaposlenih osoba (održivost projekta IPA IV, "Motivacija dugotrajno nezaposlenih osoba")
- ❖ u sklopu projekta "Uključite i mene" Udruge za borbu protiv ovisnosti "NE-ovisnost", gdje je Hrvatski zavod za zapošljavanje Područni ured Osijek jedan od suradnika, održane su radionice "Kako tražiti posao" i "Kako se predstaviti poslodavcu" za 11 liječenih ovisnika u stambenoj zajednici Vrbica
- ❖ u svrhu zapošljavanja osobe s tjelesnim oštećenjem preko 30%, putem mjera aktivne politike zapošljavanja, izvršena je psihološko-medicinska obrada za jednu nezaposlenu osobu
- ❖ profesionalnom individualnom savjetovanju u svrhu učenja vještina za povećanje zapošljivosti pristupile su dvije nezaposlene osobe, od kojih je jedna osoba s invaliditetom

3. AKTIVNA POLITIKA ZAPOSŁJAVANJA

| OSOBE UKLJUČENE U MJERE AKTIVNE POLITIKE ZAPOSŁJAVANJA | | | | |
|--|--|--------------------------------------|--|-------------------------------------|
| | | Novouključeni u studenom 2014. | Novouključeni od 1.1. do 30.11.2014. | Aktivni korisnici 30.11.2014. |
| UKUPNO | | 173 | 1.784 | 1.734 |
| VRSTA MJERE | 1. Potpore za zapošljavanje | 32 | 280 | 306 |
| | 2. Obrazovanje | 124 | 852 | 1.040 |
| | 2.1. Institucionalno obrazovanje | | 75 | 43 |
| | - obrazovanje nezaposlenih | | 75 | 43 |
| | - potpore za usavršavanje | | | |
| | 2.2. Stručno osposobljavanje za rad bez zasnivanja radnog odnosa | 124 | 777 | 997 |
| | 3. Javni radovi | | 398 | 109 |
| | 4. Potpore za samozapošljavanje | 17 | 254 | 279 |
| 5. Potpora za očuvanje radnih mjesta | | | | |
| SPOL | Muškarci | 64 | 790 | 725 |
| | Žene | 109 | 994 | 1.009 |
| DOB | Do 24 godine | 62 | 524 | 618 |
| | 25 - 29 | 68 | 530 | 571 |
| | 30 - 49 | 32 | 568 | 445 |
| | 50 - 54 | 4 | 77 | 51 |
| | 55 godina i više | 7 | 85 | 49 |
| RAZINA OBRAZOVANJA | Bez škole i nezavršene osnovne škole | | 195 | 5 |
| | Osnovna škola | 4 | 138 | 66 |
| | SŠ za zanimanja do 3 godine i škola za KV i VKV radnike | 25 | 303 | 355 |
| | SŠ za zanimanja u trajanju od 4 i više godina i gimnazija | 27 | 422 | 469 |
| | Prvi stupanj fakulteta, stručni studij i viša škola | 36 | 225 | 259 |
| | Fakultet, akademija, magisterij, doktorat | 81 | 501 | 580 |
| Osobe romske nacionalne manjine prema Nacionalnom programu za Rome | | | 296 | |
| Osobe s invaliditetom | | 2 | 43 | 45 |
| Hrvatski branitelji | | 2 | 56 | 59 |

NEZAPOSLENOST I ZAPOŠLJAVANJE T1 OD 1987. DO 2013. GODINE

| Godina | Novo-prijavljeni | Zaposleni na temelju radnog odnosa | Brisani iz drugih razloga | Nezaposlene osobe (prosjeak) | | | | | | Prijavljene potrebe za radnicima |
|--------|------------------|------------------------------------|---------------------------|------------------------------|----------------|----------|--------|---------------------------|---------------------------|----------------------------------|
| | | | | Ukupno | Verižni indeks | Muškarci | Žene | Prvi put traže zaposlenje | Korisnici novčane naknade | |
| 1987. | 14 549 | 7 786 | 6 073 | 11 149 | 101.4 | 3 994 | 7 155 | 4 804 | 885 | 18 669 |
| 1988. | 15 708 | 7 344 | 6 016 | 12 434 | 111.5 | 4 691 | 7 743 | 5 052 | 1 144 | 14 355 |
| 1989. | 12 515 | 6 074 | 7 086 | 13 921 | 112.0 | 5 379 | 8 542 | 3 274 | 1 174 | 11 465 |
| 1990. | 15 570 | 5 261 | 7 933 | 14 405 | 103.5 | 5 991 | 8 414 | 5 588 | 1 632 | 9 561 |
| 1991. | 16 068 | 3 796 | 6 983 | 19 859 | 137.9 | 9 500 | 10 359 | 5 977 | 5 206 | 4 855 |
| 1992. | 15 293 | 4 000 | 12 952 | 18 283 | 92.1 | 7 985 | 10 298 | 5 043 | 3 419 | 7 176 |
| 1993. | 12 767 | 4 889 | 8 864 | 18 302 | 100.1 | 7 737 | 10 565 | 5 682 | 1 469 | 7 607 |
| 1994. | 16 875 | 6 342 | 7 875 | 18 791 | 102.7 | 8 538 | 10 253 | 6 347 | 2 932 | 8 700 |
| 1995. | 15 256 | 5 731 | 7 878 | 21 197 | 112.8 | 10 063 | 11 134 | 6 901 | 4 351 | 6 468 |
| 1996. | 16 191 | 6 331 | 8 174 | 23 692 | 111.8 | 11 682 | 12 010 | 7 477 | 5 878 | 6 389 |
| 1997. | 18 191 | 7 022 | 10 767 | 23 493 | 99.2 | 11 267 | 12 226 | 7 566 | 4 215 | 6 215 |
| 1998. | 21 803 | 7 127 | 12 181 | 24 812 | 105.6 | 11 531 | 13 281 | 8 120 | 3 233 | 6 339 |
| 1999. | 23 951 | 7 653 | 11 943 | 29 457 | 118.7 | 13 850 | 15 607 | 8 652 | 5 082 | 6 701 |
| 2000. | 23 728 | 10 243 | 9 204 | 33 052 | 112.2 | 15 439 | 17 613 | 9 265 | 6 111 | 7 157 |
| 2001. | 24 393 | 13 247 | 9 764 | 35 159 | 106.4 | 16 079 | 19 080 | 9 950 | 6 302 | 14 155 |
| 2002. | 23 546 | 15 285 | 9 065 | 37 417 | 106.4 | 17 107 | 20 310 | 10 134 | 7 003 | 14 560 |
| 2003. | 22 529 | 14 112 | 11 708 | 33 458 | 89.4 | 14 675 | 18 783 | 8 622 | 5 912 | 10 737 |
| 2004. | 23 341 | 14 134 | 8 912 | 32 482 | 97.1 | 14 198 | 18 284 | 8 089 | 6 070 | 9 446 |
| 2005. | 21 445 | 13 868 | 9 230 | 32 120 | 98.9 | 13 932 | 18 188 | 7 620 | 6 172 | 9 141 |
| 2006. | 21 753 | 14 441 | 8 833 | 30 176 | 93.9 | 12 355 | 17 821 | 6 886 | 5 480 | 8 927 |
| 2007. | 19 974 | 14 582 | 8 134 | 27 806 | 92.1 | 10 727 | 17 079 | 6 087 | 4 879 | 9 368 |
| 2008. | 20 096 | 13 655 | 7 524 | 25 633 | 92.2 | 9 485 | 16 148 | 5 420 | 4 729 | 10 584 |
| 2009. | 25 296 | 11 071 | 8 737 | 28 561 | 111.4 | 11 415 | 17 146 | 5 428 | 5 601 | 6 878 |
| 2010. | 25 939 | 13 810 | 9 348 | 32 723 | 114.6 | 14 387 | 18 336 | 6 004 | 6 419 | 8 064 |
| 2011. | 27 150 | 17 238 | 10 649 | 32 663 | 99.8 | 14 549 | 18 114 | 6 294 | 5 613 | 10 078 |
| 2012. | 30 732 | 17 016 | 9 764 | 34 438 | 105.4 | 15 692 | 18 746 | 6 511 | 5 505 | 10 315 |
| 2013. | 31 409 | 18 546 | 9 668 | 36 627 | 106.4 | 16 847 | 19 780 | 6 829 | 5 733 | 13 597 |

NEZAPOSLENE OSOBE PREMA SPOLU OD 1991. DO 2013. GODINE

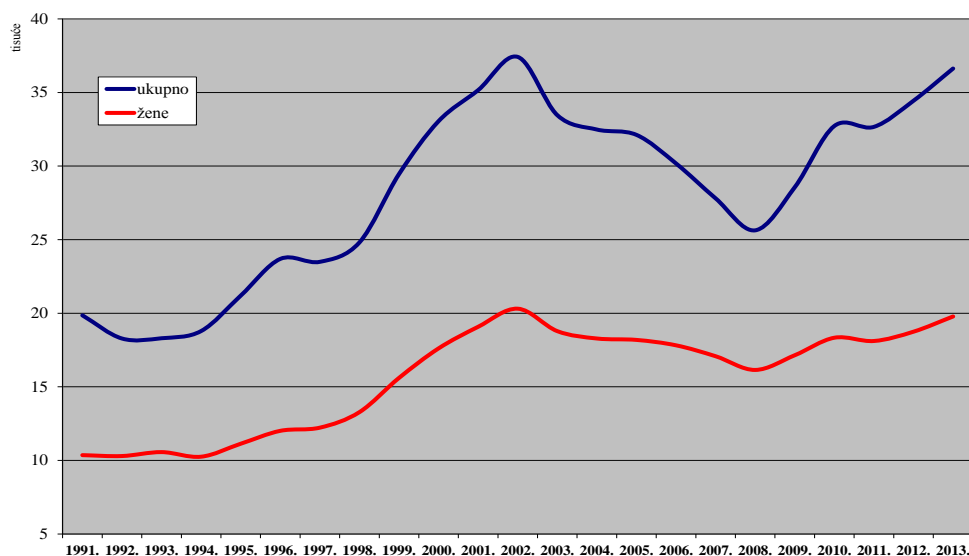

G1

T2 NEZAPOSLENOST, ULASCI I IZLASCI IZ EVIDENCIJE PREMA RAZINI OBRAZOVANJA I SPOLU U STUDENOM 2014.

| Sadržaj | | UKUPNO | | | Bez škole i nezavršena osnovna škola | | |
|---|---|---------------|---------------|---------------|--------------------------------------|--------------|--------------|
| | | A | | | | | |
| | | Ukupno | Muškarci | Žene | Ukupno | Muškarci | Žene |
| NEZAPOSLENI KRAJEM PRETHODNOG MJESECA | | 34.692 | 15.229 | 19.463 | 2.627 | 1.243 | 1.384 |
| ULASCI U EVIDENCIJU TIJEKOM MJESECA | NOVOPRIJAVLJENI U EVIDENCIJU | 2.508 | 1.267 | 1.241 | 212 | 120 | 92 |
| | 1. Izravno iz radnog odnosa | 1.826 | 925 | 901 | 178 | 100 | 78 |
| | Poslovno uvjetovan otkaz | 213 | 105 | 108 | 4 | 1 | 3 |
| | Prestanak rada poslodavca | 18 | 13 | 5 | 1 | 1 | |
| | Istek ugovora o radu na određeno vrijeme | 1.371 | 678 | 693 | 171 | 97 | 74 |
| | Istek ugovora o radu na sezonskim poslovima | 56 | 21 | 35 | 1 | | 1 |
| | Sporazumni prestanak radnog odnosa | 101 | 58 | 43 | | | |
| | Otkaz od strane radnika | 28 | 19 | 9 | | | |
| | Ostalo | 39 | 31 | 8 | 1 | 1 | |
| | 2. Iz individualne poljoprivrede ili drugog oblika rada | 29 | 11 | 18 | | | |
| 3. Izravno iz redovnog školovanja | 152 | 63 | 89 | | | | |
| 4. Iz neaktivnosti | 501 | 268 | 233 | 34 | 20 | 14 | |
| Prethodno radno iskustvo novoprijavljenih: | | | | | | | |
| Bez radnog iskustva | 371 | 181 | 190 | 18 | 8 | 10 | |
| S radnim iskustvom | 2.137 | 1.086 | 1.051 | 194 | 112 | 82 | |
| IZLASCI IZ EVIDENCIJE TIJEKOM MJESECA | UKUPNI IZLASCI IZ EVIDENCIJE | 2.377 | 1.236 | 1.141 | 85 | 41 | 44 |
| | 1. ZAPOSLENI S EVIDENCIJE | 1.454 | 767 | 687 | 21 | 10 | 11 |
| | 1.1. ZAPOSLENI NA TEMELJU RADNOG ODNOSA | 1.268 | 702 | 566 | 21 | 10 | 11 |
| | Mjesto rada: | | | | | | |
| | U zemlji | 1.238 | 685 | 553 | 20 | 10 | 10 |
| | U inozemstvu | 30 | 17 | 13 | 1 | | 1 |
| | Vrsta rada: | | | | | | |
| | Na neodređeno vrijeme | 74 | 24 | 50 | | | |
| | Na određeno vrijeme | 1.194 | 678 | 516 | 21 | 10 | 11 |
| | Prethodno radno iskustvo: | | | | | | |
| Bez radnog iskustva | 200 | 131 | 69 | | | | |
| S radnim iskustvom | 1.068 | 571 | 497 | 21 | 10 | 11 | |
| 1.2. ZAPOSLENI NA TEMELJU DRUGIH POSLOVNIH AKTIVNOSTI | 186 | 65 | 121 | | | | |
| 2. BRISANI IZ EVIDENCIJE ZBOG OSTALIH RAZLOGA | 923 | 469 | 454 | 64 | 31 | 33 | |
| NEZAPOSLENI KRAJEM IZVJEŠTAJNOG MJESECA | | 34.823 | 15.260 | 19.563 | 2.755 | 1.323 | 1.432 |
| Bez radnog iskustva | 6.821 | 2.974 | 3.847 | 795 | 281 | 514 | |
| S radnim iskustvom | 28.002 | 12.286 | 15.716 | 1.960 | 1.042 | 918 | |
| TRAŽITELJI ZAPOSLENJA (čl. 13 Zakona) | | 40 | 16 | 24 | 1 | 1 | |

G2 STRUKTURA NEZAPOSLENIH OSOBA PREMA RAZINI OBRAZOVANJA KRAJEM STUDENOG 2014.

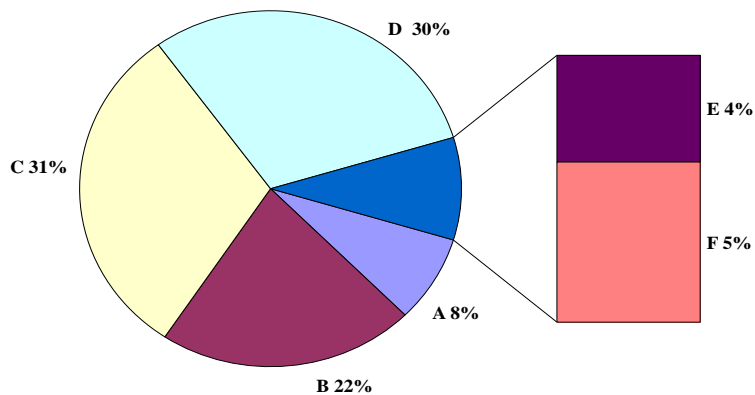

| Osnovna škola | | | SŠ za zanimanja do 3 god. i škola za KV i VKV radnike | | | SŠ za zanimanja u trajanju od 4 i više godina i gimnazija | | | Prvi stupanj fakulteta, stručni studij i viša škola | | | Fakultet, akademija, magisterij, doktorat | | |
|---------------|--------------|--------------|---|--------------|--------------|---|--------------|--------------|---|------------|------------|---|------------|--------------|
| B | | | C | | | D | | | E | | | F | | |
| Ukupno | Muškarci | Žene | Ukupno | Muškarci | Žene | Ukupno | Muškarci | Žene | Ukupno | Muškarci | Žene | Ukupno | Muškarci | Žene |
| 7.525 | 3.300 | 4.225 | 10.635 | 5.328 | 5.307 | 10.599 | 4.131 | 6.468 | 1.315 | 515 | 800 | 1.991 | 712 | 1.279 |
| 418 | 202 | 216 | 791 | 486 | 305 | 808 | 369 | 439 | 99 | 31 | 68 | 180 | 59 | 121 |
| 300 | 142 | 158 | 632 | 391 | 241 | 562 | 244 | 318 | 58 | 20 | 38 | 96 | 28 | 68 |
| 31 | 14 | 17 | 73 | 46 | 27 | 81 | 31 | 50 | 5 | 4 | 1 | 19 | 9 | 10 |
| 1 | | 1 | 7 | 6 | 1 | 7 | 4 | 3 | 2 | 2 | | | | |
| 239 | 113 | 126 | 460 | 272 | 188 | 391 | 169 | 222 | 47 | 12 | 35 | 63 | 15 | 48 |
| 9 | 2 | 7 | 20 | 7 | 13 | 23 | 12 | 11 | 1 | | 1 | 2 | | 2 |
| 12 | 6 | 6 | 35 | 28 | 7 | 43 | 20 | 23 | 2 | 1 | 1 | 9 | 3 | 6 |
| 4 | 3 | 1 | 17 | 14 | 3 | 6 | 2 | 4 | | | | 1 | | 1 |
| 4 | 4 | | 20 | 18 | 2 | 11 | 6 | 5 | 1 | 1 | | 2 | 1 | 1 |
| | | | 7 | 3 | 4 | 7 | 2 | 5 | 2 | | 2 | 13 | 6 | 7 |
| 4 | 2 | 2 | 14 | 10 | 4 | 63 | 29 | 34 | 28 | 5 | 23 | 43 | 17 | 26 |
| 114 | 58 | 56 | 138 | 82 | 56 | 176 | 94 | 82 | 11 | 6 | 5 | 28 | 8 | 20 |
| | | | | | | | | | | | | | | |
| 53 | 25 | 28 | 63 | 38 | 25 | 150 | 83 | 67 | 31 | 7 | 24 | 56 | 20 | 36 |
| 365 | 177 | 188 | 728 | 448 | 280 | 658 | 286 | 372 | 68 | 24 | 44 | 124 | 39 | 85 |
| 354 | 190 | 164 | 745 | 484 | 261 | 816 | 405 | 411 | 132 | 47 | 85 | 245 | 69 | 176 |
| 167 | 89 | 78 | 447 | 303 | 144 | 506 | 275 | 231 | 101 | 35 | 66 | 212 | 55 | 157 |
| 165 | 88 | 77 | 418 | 287 | 131 | 473 | 258 | 215 | 60 | 24 | 36 | 131 | 35 | 96 |
| | | | | | | | | | | | | | | |
| 157 | 83 | 74 | 413 | 284 | 129 | 458 | 250 | 208 | 59 | 23 | 36 | 131 | 35 | 96 |
| 8 | 5 | 3 | 5 | 3 | 2 | 15 | 8 | 7 | 1 | 1 | | | | |
| | | | | | | | | | | | | | | |
| 3 | | 3 | 24 | 14 | 10 | 27 | 7 | 20 | 5 | 2 | 3 | 15 | 1 | 14 |
| 162 | 88 | 74 | 394 | 273 | 121 | 446 | 251 | 195 | 55 | 22 | 33 | 116 | 34 | 82 |
| | | | | | | | | | | | | | | |
| 11 | 6 | 5 | 50 | 45 | 5 | 95 | 63 | 32 | 11 | 7 | 4 | 33 | 10 | 23 |
| 154 | 82 | 72 | 368 | 242 | 126 | 378 | 195 | 183 | 49 | 17 | 32 | 98 | 25 | 73 |
| 2 | 1 | 1 | 29 | 16 | 13 | 33 | 17 | 16 | 41 | 11 | 30 | 81 | 20 | 61 |
| 187 | 101 | 86 | 298 | 181 | 117 | 310 | 130 | 180 | 31 | 12 | 19 | 33 | 14 | 19 |
| 7.584 | 3.311 | 4.273 | 10.677 | 5.326 | 5.351 | 10.568 | 4.085 | 6.483 | 1.296 | 503 | 793 | 1.943 | 712 | 1.231 |
| 1.027 | 379 | 648 | 1.768 | 860 | 908 | 2.269 | 1.091 | 1.178 | 419 | 157 | 262 | 543 | 206 | 337 |
| 6.557 | 2.932 | 3.625 | 8.909 | 4.466 | 4.443 | 8.299 | 2.994 | 5.305 | 877 | 346 | 531 | 1.400 | 506 | 894 |
| 3 | 1 | 2 | 4 | 1 | 3 | 9 | 6 | 3 | 5 | 1 | 4 | 18 | 7 | 11 |

STRUKTURA NEZAPOSLENIH ŽENA PREMA RAZINI OBRAZOVANJA
KRAJEM STUDENOG 2014.

G3

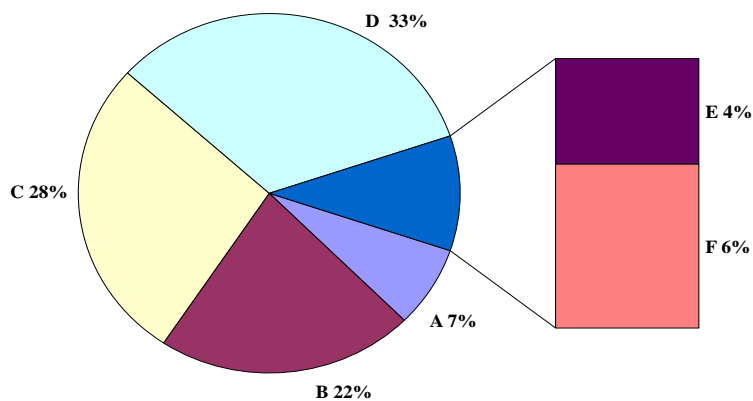

T3 | NEZAPOSLENOST I ZAPOSŁJAVANJE PREMA RAZINI OBRAZOVANJA I SPOLU TIJEKOM STUDENOG 2014.

| | | Mjesec | Ukupno | Bez škole i nezavršena osnovna škola | Osnovna škola | SŠ za zanimanja do 3 god. i škola za KV i VKV radnike | SŠ za zanimanja u trajanju od 4 i više godina i gimnazija | Prvi stupanj fakulteta, stručni studij i viša škola | Fakultet, akademija, magisterij, doktorat |
|---|---------------------------|--------------|--------------|--------------------------------------|---------------|---|---|---|---|
| UKUPNO | Nezaposlene osobe | 11.2014. | 34.823 | 2.755 | 7.584 | 10.677 | 10.568 | 1.296 | 1.943 |
| | | 11.2013. | 37.825 | 2.985 | 8.114 | 11.869 | 11.624 | 1.274 | 1.959 |
| | | Indeks | 92,1 | 92,3 | 93,5 | 90,0 | 90,9 | 101,7 | 99,2 |
| | Prvi put traže zaposlenje | 11.2014. | 6.821 | 795 | 1.027 | 1.768 | 2.269 | 419 | 543 |
| | | 11.2013. | 7.390 | 823 | 1.053 | 1.886 | 2.575 | 398 | 655 |
| | | Indeks | 92,3 | 96,6 | 97,5 | 93,7 | 88,1 | 105,3 | 82,9 |
| | Novoprijavljeni | 11.2014. | 2.508 | 212 | 418 | 791 | 808 | 99 | 180 |
| 11.2013. | | 3.017 | 135 | 587 | 987 | 972 | 117 | 219 | |
| Indeks | | 83,1 | 157,0 | 71,2 | 80,1 | 83,1 | 84,6 | 82,2 | |
| Zaposleni s evidencije | 11.2014. | 1.454 | 21 | 167 | 447 | 506 | 101 | 212 | |
| | 11.2013. | 1.098 | 27 | 137 | 360 | 362 | 56 | 156 | |
| | Indeks | 132,4 | 77,8 | 121,9 | 124,2 | 139,8 | 180,4 | 135,9 | |
| Brisani iz evidencije iz drugih razloga osim zaposlenja | 11.2014. | 923 | 64 | 187 | 298 | 310 | 31 | 33 | |
| | 11.2013. | 872 | 70 | 188 | 302 | 248 | 30 | 34 | |
| | Indeks | 105,8 | 91,4 | 99,5 | 98,7 | 125,0 | 103,3 | 97,1 | |
| Korisnici novčane naknade | 11.2014. | 4.012 | 182 | 740 | 1.461 | 1.285 | 127 | 217 | |
| | 11.2013. | 5.741 | 328 | 1.072 | 2.055 | 1.867 | 173 | 246 | |
| | Indeks | 69,9 | 55,5 | 69,0 | 71,1 | 68,8 | 73,4 | 88,2 | |
| MUŠKARCI | Nezaposlene osobe | 11.2014. | 15.260 | 1.323 | 3.311 | 5.326 | 4.085 | 503 | 712 |
| | | 11.2013. | 17.023 | 1.444 | 3.493 | 6.211 | 4.652 | 519 | 704 |
| | | Indeks | 89,6 | 91,6 | 94,8 | 85,8 | 87,8 | 96,9 | 101,1 |
| | Prvi put traže zaposlenje | 11.2014. | 2.974 | 281 | 379 | 860 | 1.091 | 157 | 206 |
| | | 11.2013. | 3.289 | 287 | 388 | 997 | 1.228 | 162 | 227 |
| | | Indeks | 90,4 | 97,9 | 97,7 | 86,3 | 88,8 | 96,9 | 90,7 |
| | Novoprijavljeni | 11.2014. | 1.267 | 120 | 202 | 486 | 369 | 31 | 59 |
| 11.2013. | | 1.484 | 68 | 282 | 568 | 461 | 39 | 66 | |
| Indeks | | 85,4 | 176,5 | 71,6 | 85,6 | 80,0 | 79,5 | 89,4 | |
| Zaposleni s evidencije | 11.2014. | 767 | 10 | 89 | 303 | 275 | 35 | 55 | |
| | 11.2013. | 567 | 12 | 64 | 243 | 185 | 14 | 49 | |
| | Indeks | 135,3 | 83,3 | 139,1 | 124,7 | 148,6 | 250,0 | 112,2 | |
| Brisani iz evidencije iz drugih razloga osim zaposlenja | 11.2014. | 469 | 31 | 101 | 181 | 130 | 12 | 14 | |
| | 11.2013. | 457 | 35 | 106 | 174 | 114 | 14 | 14 | |
| | Indeks | 102,6 | 88,6 | 95,3 | 104,0 | 114,0 | 85,7 | 100,0 | |
| Korisnici novčane naknade | 11.2014. | 2.035 | 115 | 388 | 834 | 533 | 70 | 95 | |
| | 11.2013. | 2.872 | 222 | 502 | 1.217 | 746 | 86 | 99 | |
| | Indeks | 70,9 | 51,8 | 77,3 | 68,5 | 71,4 | 81,4 | 96,0 | |
| ŽENE | Nezaposlene osobe | 11.2014. | 19.563 | 1.432 | 4.273 | 5.351 | 6.483 | 793 | 1.231 |
| | | 11.2013. | 20.802 | 1.541 | 4.621 | 5.658 | 6.972 | 755 | 1.255 |
| | | Indeks | 94,0 | 92,9 | 92,5 | 94,6 | 93,0 | 105,0 | 98,1 |
| | Prvi put traže zaposlenje | 11.2014. | 3.847 | 514 | 648 | 908 | 1.178 | 262 | 337 |
| | | 11.2013. | 4.101 | 536 | 665 | 889 | 1.347 | 236 | 428 |
| | | Indeks | 93,8 | 95,9 | 97,4 | 102,1 | 87,5 | 111,0 | 78,7 |
| | Novoprijavljeni | 11.2014. | 1.241 | 92 | 216 | 305 | 439 | 68 | 121 |
| 11.2013. | | 1.533 | 67 | 305 | 419 | 511 | 78 | 153 | |
| Indeks | | 81,0 | 137,3 | 70,8 | 72,8 | 85,9 | 87,2 | 79,1 | |
| Zaposleni s evidencije | 11.2014. | 687 | 11 | 78 | 144 | 231 | 66 | 157 | |
| | 11.2013. | 531 | 15 | 73 | 117 | 177 | 42 | 107 | |
| | Indeks | 129,4 | 73,3 | 106,8 | 123,1 | 130,5 | 157,1 | 146,7 | |
| Brisani iz evidencije iz drugih razloga osim zaposlenja | 11.2014. | 454 | 33 | 86 | 117 | 180 | 19 | 19 | |
| | 11.2013. | 415 | 35 | 82 | 128 | 134 | 16 | 20 | |
| | Indeks | 109,4 | 94,3 | 104,9 | 91,4 | 134,3 | 118,8 | 95,0 | |
| Korisnici novčane naknade | 11.2014. | 1.977 | 67 | 352 | 627 | 752 | 57 | 122 | |
| | 11.2013. | 2.869 | 106 | 570 | 838 | 1.121 | 87 | 147 | |
| | Indeks | 68,9 | 63,2 | 61,8 | 74,8 | 67,1 | 65,5 | 83,0 | |

NEZAPOSLENOST I ZAPOSŁJAVANJE PREMA RAZINI OBRAZOVANJA I SPOLU OD SIJEČNJA DO STUDENOG 2014. | T4

| | | Mjesec | Ukupno | Bez škole i nezavršena osnovna škola | Osnovna škola | SŠ za zanimanja do 3 god. i škola za KV i VKV radnike | SŠ za zanimanja u trajanju od 4 i više godina i gimnazija | Prvi stupanj fakulteta, stručni studij i viša škola | Fakultet, akademija, magisterij, doktorat |
|--|--|--------------------------------------|--------------------------------------|--------------------------------------|--------------------------------|---|---|---|---|
| UKUPNO | Prosječni broj nezaposlenih osoba | 1.-11.2014. 1.-11.2013. Indeks | 36.786 36.474 100,9 | 2.884 2.957 97,5 | 8.066 7.954 101,4 | 11.420 11.569 98,7 | 11.163 10.987 101,6 | 1.274 1.199 106,3 | 1.979 1.808 109,5 |
| | Prosječni broj osoba koje prvi put traže zaposlenje | 1.-11.2014. 1.-11.2013. Indeks | 6.980 6.805 102,6 | 840 857 98,0 | 1.095 1.035 105,8 | 1.828 1.806 101,2 | 2.322 2.241 103,6 | 376 322 116,8 | 519 544 95,4 |
| | Ukupan broj novoprijavljenih | 1.-11.2014. 1.-11.2013. Indeks | 25.109 28.779 87,2 | 1.054 1.387 76,0 | 3.924 4.976 78,9 | 7.984 9.562 83,5 | 8.398 9.454 88,8 | 1.270 1.162 109,3 | 2.479 2.238 110,8 |
| | Ukupan broj zaposlenih s evidencije | 1.-11.2014. 1.-11.2013. Indeks | 18.685 19.535 95,6 | 529 777 68,1 | 2.469 2.962 83,4 | 6.303 6.629 95,1 | 6.328 6.321 100,1 | 975 882 110,5 | 2.081 1.964 106,0 |
| | Ukupan broj brisanih iz evidencije iz drugih razloga osim zaposlenja | 1.-11.2014. 1.-11.2013. Indeks | 9.910 8.845 112,0 | 767 776 98,8 | 2.164 1.921 112,6 | 3.083 2.845 108,4 | 3.162 2.663 118,7 | 307 279 110,0 | 427 361 118,3 |
| | Prosječni broj korisnika novčane naknade | 1.-11.2014. 1.-11.2013. Indeks | 4.657 5.709 81,6 | 230 345 66,7 | 884 1.113 79,4 | 1.667 2.033 82,0 | 1.475 1.768 83,4 | 145 195 74,4 | 256 255 100,4 |
| | MUŠKARCI | Prosječni broj nezaposlenih osoba | 1.-11.2014. 1.-11.2013. Indeks | 16.675 16.792 99,3 | 1.394 1.428 97,6 | 3.602 3.513 102,5 | 5.956 6.214 95,8 | 4.487 4.456 100,7 | 512 495 103,4 |
| Prosječni broj osoba koje prvi put traže zaposlenje | | 1.-11.2014. 1.-11.2013. Indeks | 3.085 3.051 101,1 | 293 288 101,7 | 413 382 108,1 | 937 957 97,9 | 1.095 1.084 101,0 | 156 136 114,7 | 191 204 93,6 |
| Ukupan broj novoprijavljenih | | 1.-11.2014. 1.-11.2013. Indeks | 12.404 13.998 88,6 | 526 689 76,3 | 1.933 2.327 83,1 | 4.837 5.612 86,2 | 3.858 4.196 91,9 | 457 429 106,5 | 793 745 106,4 |
| Ukupan broj zaposlenih s evidencije | | 1.-11.2014. 1.-11.2013. Indeks | 9.614 9.769 98,4 | 268 378 70,9 | 1.225 1.362 89,9 | 4.075 4.113 99,1 | 3.020 2.929 103,1 | 360 325 110,8 | 666 662 100,6 |
| Ukupan broj brisanih iz evidencije iz drugih razloga osim zaposlenja | | 1.-11.2014. 1.-11.2013. Indeks | 4.992 4.408 113,2 | 391 383 102,1 | 1.016 944 107,6 | 1.826 1.635 111,7 | 1.480 1.193 124,1 | 127 118 107,6 | 152 135 112,6 |
| Prosječni broj korisnika novčane naknade | | 1.-11.2014. 1.-11.2013. Indeks | 2.444 3.099 78,9 | 153 243 63,0 | 472 600 78,7 | 1.004 1.282 78,3 | 630 768 82,0 | 75 94 79,8 | 110 112 98,2 |
| ŽENE | | Prosječni broj nezaposlenih osoba | 1.-11.2014. 1.-11.2013. Indeks | 20.111 19.682 102,2 | 1.490 1.529 97,4 | 4.464 4.441 100,5 | 5.464 5.355 102,0 | 6.676 6.531 102,2 | 762 704 108,2 |
| | Prosječni broj osoba koje prvi put traže zaposlenje | 1.-11.2014. 1.-11.2013. Indeks | 3.895 3.754 103,8 | 547 569 96,1 | 682 653 104,4 | 891 849 104,9 | 1.227 1.157 106,1 | 220 186 118,3 | 328 340 96,5 |
| | Ukupan broj novoprijavljenih | 1.-11.2014. 1.-11.2013. Indeks | 12.705 14.781 86,0 | 528 698 75,6 | 1.991 2.649 75,2 | 3.147 3.950 79,7 | 4.540 5.258 86,3 | 813 733 110,9 | 1.686 1.493 112,9 |
| | Ukupan broj zaposlenih s evidencije | 1.-11.2014. 1.-11.2013. Indeks | 9.071 9.766 92,9 | 261 399 65,4 | 1.244 1.600 77,8 | 2.228 2.516 88,6 | 3.308 3.392 97,5 | 615 557 110,4 | 1.415 1.302 108,7 |
| | Ukupan broj brisanih iz evidencije iz drugih razloga osim zaposlenja | 1.-11.2014. 1.-11.2013. Indeks | 4.918 4.437 110,8 | 376 393 95,7 | 1.148 977 117,5 | 1.257 1.210 103,9 | 1.682 1.470 114,4 | 180 161 111,8 | 275 226 121,7 |
| | Prosječni broj korisnika novčane naknade | 1.-11.2014. 1.-11.2013. Indeks | 2.213 2.610 84,8 | 77 102 75,5 | 412 513 80,3 | 663 751 88,3 | 845 1.000 84,5 | 70 101 69,3 | 146 143 102,1 |

T5 NEZAPOSLENI, NOVOPRIJAVLJENI I ZAPOSLENI S EVIDENCIJE PREMA DJELATNOSTI I SPOLU U STUDENOM 2014.

| Djelatnost (NKD 2007) | Nezaposlene osobe s prethodnim radnim iskustvom | | | | | | Zaposleni s evidencije na temelju radnog odnosa | | |
|---|---|---------------|---------------|-----------------|--------------|--------------|---|------------|------------|
| | Nezaposlene osobe | | | Novoprijavljeni | | | Ukupno | Muškarci | Žene |
| | Ukupno | Muškarci | Žene | Ukupno | Muškarci | Žene | | | |
| A Poljoprivreda, šumarstvo i ribarstvo | 2.482 | 1.325 | 1.157 | 171 | 94 | 77 | 47 | 30 | 17 |
| B Rudarstvo i vađenje | 29 | 25 | 4 | 6 | 6 | | | | |
| C Prerađivačka industrija | 5.508 | 2.455 | 3.053 | 244 | 141 | 103 | 254 | 149 | 105 |
| D Opskrba električnom energijom, plinom, parom i klimatizacijom | 19 | 11 | 8 | 2 | 2 | | 1 | 1 | |
| E Opskrba vodom, ukl. otpadnih voda, gosp. otpadom te sanacija okoliša | 745 | 412 | 333 | 48 | 36 | 12 | 16 | 7 | 9 |
| F Građevinarstvo | 2.346 | 1.972 | 374 | 159 | 141 | 18 | 122 | 112 | 10 |
| G Trgovina na veliko i malo; popravak motornih vozila i motocikla | 4.212 | 1.449 | 2.763 | 272 | 114 | 158 | 149 | 53 | 96 |
| H Prijevoz i skladištenje | 524 | 336 | 188 | 43 | 31 | 12 | 25 | 21 | 4 |
| I Djelat. pružanja smještaja te pripreme i usluživanja hrane | 3.617 | 1.165 | 2.452 | 517 | 224 | 293 | 106 | 33 | 73 |
| J Informacije i komunikacije | 173 | 88 | 85 | 11 | 5 | 6 | 8 | 3 | 5 |
| K Financijske djelatnosti i djelatnosti osiguranja | 246 | 77 | 169 | 11 | | 11 | 5 | 3 | 2 |
| L Poslovanje nekretninama | 72 | 27 | 45 | 5 | 4 | 1 | 5 | 1 | 4 |
| M Stručne, znanstvene i tehničke djelatnosti | 778 | 327 | 451 | 77 | 32 | 45 | 75 | 49 | 26 |
| N Administrativne i pomoćne uslužne djelatnosti | 1.077 | 497 | 580 | 88 | 50 | 38 | 223 | 148 | 75 |
| O Javna uprava i obrana; obvezno socijalno osiguranje | 3.105 | 1.338 | 1.767 | 223 | 130 | 93 | 64 | 59 | 5 |
| P Obrazovanje | 558 | 97 | 461 | 96 | 14 | 82 | 83 | 12 | 71 |
| Q Djelatnosti zdravstvene zaštite i socijalne skrbi | 747 | 185 | 562 | 44 | 16 | 28 | 49 | 13 | 36 |
| R Umjetnost, zabava i rekreacija | 233 | 95 | 138 | 17 | 5 | 12 | 6 | 1 | 5 |
| S Ostale uslužne djelatnosti | 1.259 | 353 | 906 | 91 | 40 | 51 | 26 | 7 | 19 |
| T Djelat. kućanstava kao poslodavca; koja proizvode različitu robu i usluge i obavljaju različite usluge za vlastite potrebe | 271 | 52 | 219 | 12 | 1 | 11 | 4 | | 4 |
| U Djelatnosti izvanteritorijalnih organizacija i tijela | 1 | | 1 | | | | | | |
| Ukupno | 28.002 | 12.286 | 15.716 | 2.137 | 1.086 | 1.051 | 1.268 | 702 | 566 |

G4 STRUKTURA ULAZAKA I IZLAZAKA IZ NEZAPOSLENOSTI U STUDENOM 2014.

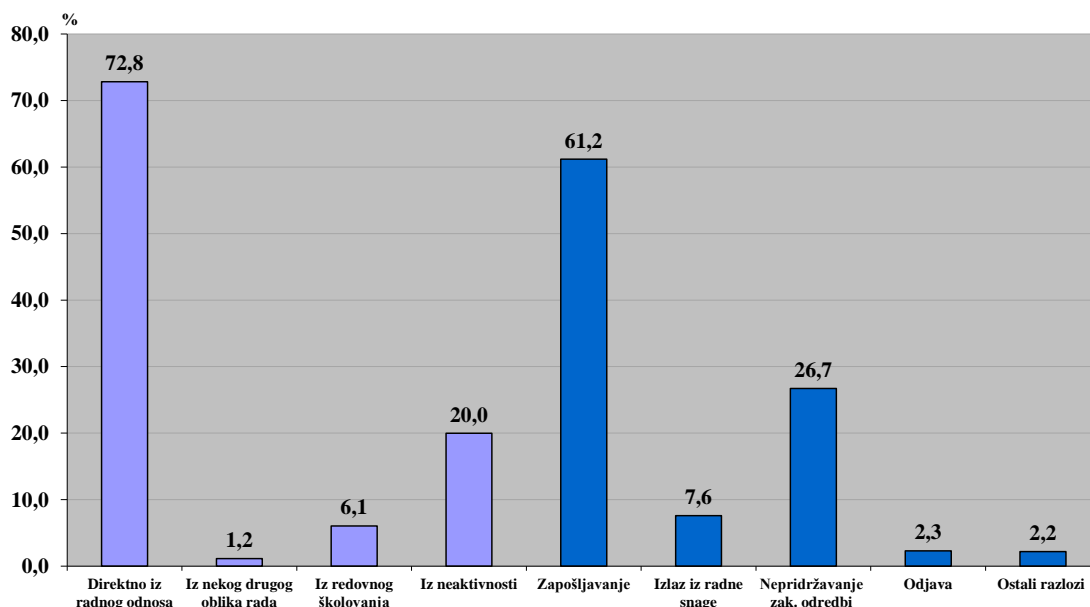

IZLASC I Z EVIDENCIJE NEZAPOSLENIH OSOBA | T6
PREMA RAZLOZIMA U STUDENOM 2014.

| Razlozi | Ukupno | Muškarci | Žene | Trajanje nezaposlenosti | | | | | | | | |
|--|--------------|--------------|--------------|-------------------------|---------------|---------------|----------------|--------------|--------------|--------------|----------------|--|
| | | | | Do 3 mjeseca | 3 - 6 mjeseci | 6 - 9 mjeseci | 9 - 12 mjeseci | 1 - 2 godine | 2 - 3 godine | 3 - 5 godina | Više od 5 god. | |
| UKUPNI IZLASC I Z EVIDENCIJE | 2.377 | 1.236 | 1.141 | 820 | 376 | 183 | 241 | 405 | 143 | 104 | 105 | |
| 1. ZAPOŠLJAVANJE | 1.454 | 767 | 687 | 576 | 287 | 103 | 143 | 232 | 56 | 39 | 18 | |
| Zapošljavanje na temelju radnog odnosa | 1.268 | 702 | 566 | 543 | 213 | 88 | 131 | 194 | 50 | 34 | 15 | |
| Stručno osposobljavanje za rad bez zasnivanja radnog odnosa | 139 | 36 | 103 | 7 | 64 | 12 | 10 | 36 | 5 | 4 | 1 | |
| Registriranje trgovačkog društva, ili druge pravne osobe, 25% udjela u trg.društvu ili dr.pravnoj osobi | 10 | 7 | 3 | 3 | 5 | | | 1 | | 1 | | |
| Registriranje obrta, slob. zanimanja ili dj. poljoprivrede i šumarstva/ u državama EU | 20 | 17 | 3 | 12 | 4 | 2 | 1 | | | | 1 | |
| Prijava na poljoprivredno osiguranje po propisima o mirovinskom osiguranju | 2 | | 2 | | | | | | 1 | | 1 | |
| Ostvarivanje mjesečnog primitka/dohotka koji je veći od prosječne isplaćene NN u pret.kal.god. | 15 | 5 | 10 | 11 | 1 | 1 | 1 | 1 | | | | |
| 2. IZLAZ IZ RADNE SNAGE | 181 | 71 | 110 | 24 | 17 | 13 | 14 | 36 | 19 | 14 | 44 | |
| Umirovljenje i isp. uvjeta za mirovinu | 79 | 40 | 39 | 3 | 8 | 5 | 4 | 19 | 7 | 7 | 26 | |
| Utvrđena opća nesposobnost za rad/ privremena nezapošljivost od strane centra za profesionalnu rehabilitaciju | 11 | 6 | 5 | | | | 3 | 2 | 1 | 1 | 4 | |
| Uključenje u redovno školovanje | 12 | 5 | 7 | 3 | 5 | | 1 | 3 | | | | |
| Dragovoljno služenje vojnog roka | 3 | 3 | | 1 | | | | 1 | 1 | | | |
| Izdržavanje kazne zatvora/pritvora | 1 | 1 | | | | 1 | | | | | | |
| Navršениh 65 godina života | 18 | 16 | 2 | | | 1 | 1 | 2 | | 4 | 10 | |
| Ostvarivanje prava na roditeljsku, roditeljsku, posvojiteljsku ili skrbničku pošteđu od rada po posebnom propisu | 57 | | 57 | 17 | 4 | 6 | 5 | 9 | 10 | 2 | 4 | |
| 3. NEPRIDRŽAVANJE ZAKONSKIH ODREDBI | 635 | 344 | 291 | 172 | 67 | 59 | 79 | 118 | 64 | 43 | 33 | |
| Nije raspoloživ za rad | 2 | | 2 | | | | 1 | 1 | | | 0 | |
| Ne traži aktivno posao | 633 | 344 | 289 | 172 | 67 | 59 | 78 | 117 | 64 | 43 | 33 | |
| 4. ODJAVA S EVIDENCIJE | 55 | 26 | 29 | 23 | 3 | 2 | 3 | 10 | 2 | 6 | 6 | |
| 5. OSTALI RAZLOZI | 52 | 28 | 24 | 25 | 2 | 6 | 2 | 9 | 2 | 2 | 4 | |
| Smrt | 10 | 9 | 1 | | | 1 | 2 | 2 | 1 | 2 | 2 | |
| Preseljenje s područja ureda za zapošljavanje/ u inozemstvo | 27 | 11 | 16 | 10 | 2 | 5 | | 7 | 1 | | 2 | |
| Davanje neistinitih podataka prilikom prijave u evidenciju | 1 | 1 | | 1 | | | | | | | | |
| Nema uvjeta za prijavu | 14 | 7 | 7 | 14 | | | | | | | | |

T7 | ZAPOSLENOST I NEZAPOSLENOST U OSJEČKO-BARANJSKOJ ŽUPANIJI OD OŽUJKA 2012. DO RUJNA 2014.

| | 2011. | 2012. | | | | | 2013. | |
|----------------------|---------|---------|---------|---------|---------|---------|---------|---------|
| | Ø | III. | VI. | IX. | XII. | Ø | III. | VI. |
| Radna snaga | 122.085 | 123.319 | 120.708 | 121.676 | 122.864 | 122.142 | 123.471 | 120.657 |
| Zaposleni | 89.643 | 87.619 | 89.241 | 88.307 | 85.438 | 87.651 | 85.250 | 86.585 |
| Nezaposleni | 32.442 | 35.700 | 31.467 | 33.369 | 37.426 | 34.491 | 38.221 | 34.072 |
| Stopa nezaposlenosti | 26,6 | 28,9 | 26,1 | 27,4 | 30,5 | 28,2 | 31,0 | 28,3 |

Izvor: Hrvatski zavod za mirovinsko osiguranje, Statističke informacije, www.mirovinsko.hr

T8 | NEZAPOSLENE OSOBE PO MJESECIMA I SPOLU

| Redni broj | Ispostava | 2013. | | | | | | 2014. | | | | |
|------------|----------------|---------------|---------------|---------------|---------------|---------------|---------------|---------------|---------------|---------------|---------------|---------------|
| | | Ø 2013. | | | XI. | | | XII. | I. | II. | III. | IV. |
| | | Ukupno | Muškarci | Žene | Ukupno | Muškarci | Žene | | | | | |
| 1. | Beli Manastir | 6.301 | 2.986 | 3.315 | 6.496 | 3.024 | 3.472 | 6.609 | 6.818 | 6.875 | 6.831 | 6.651 |
| 2. | Donji Miholjac | 2.117 | 1.051 | 1.066 | 2.162 | 1.043 | 1.119 | 2.217 | 2.393 | 2.400 | 2.374 | 2.271 |
| 3. | Đakovo | 6.725 | 3.785 | 2.940 | 5.948 | 2.841 | 3.107 | 5.993 | 6.392 | 6.507 | 6.367 | 6.070 |
| 4. | Našice | 5.187 | 2.257 | 2.930 | 5.479 | 2.337 | 3.142 | 5.592 | 5.725 | 5.796 | 5.723 | 5.467 |
| 5. | Osijek | 13.348 | 5.979 | 7.369 | 13.677 | 5.994 | 7.683 | 13.822 | 14.443 | 14.686 | 14.649 | 14.272 |
| 6. | Valpovo | 3.949 | 1.789 | 2.160 | 4.063 | 1.784 | 2.279 | 4.076 | 4.231 | 4.282 | 4.264 | 4.169 |
| | Ukupno | 37.627 | 17.847 | 19.780 | 37.825 | 17.023 | 20.802 | 38.309 | 40.002 | 40.546 | 40.208 | 38.900 |

G5 | ZAPOSLENOST I NEZAPOSLENOST U OSJEČKO-BARANJSKOJ ŽUPANIJI OD 2003. DO 2014. (30. RUJNA)

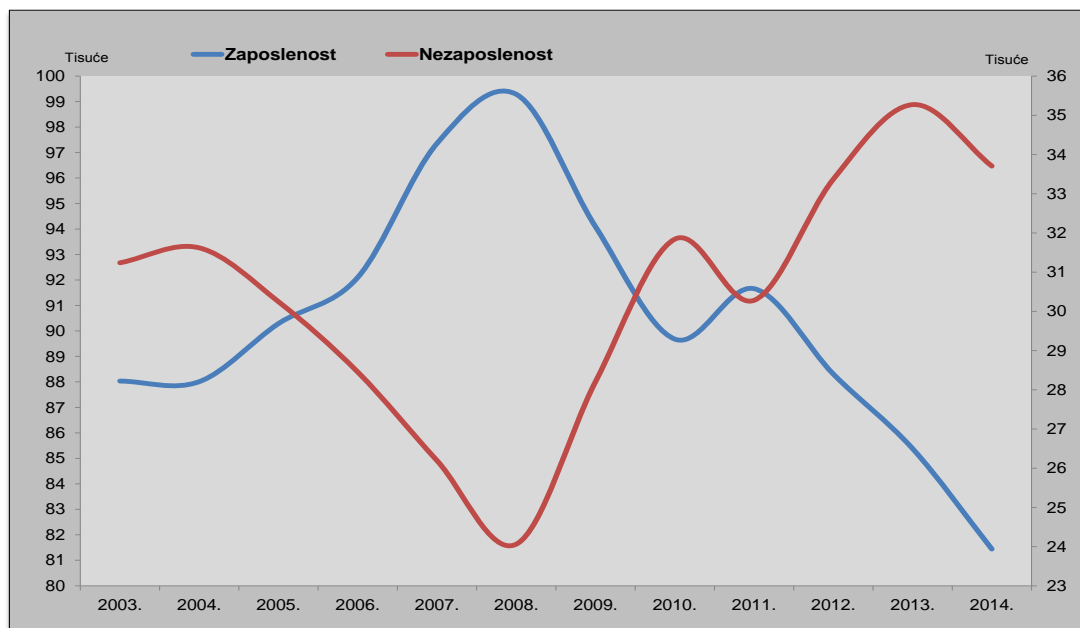

| 2013. | | | 2014. | | | Indeks | | |
|---------|---------|---------|---------|---------|---------|---------------|---------------|-------------|
| IX. | XII. | Ø | III. | VI. | IX. | IX.14./IX.13. | IX.14./VI.14. | IX.14./Ø13. |
| 120.655 | 119.440 | 121.056 | 120.649 | 116.445 | 115.146 | 95,4 | 98,9 | 95,1 |
| 85.383 | 81.131 | 84.587 | 80.441 | 81.063 | 81.441 | 95,4 | 100,5 | 96,3 |
| 35.272 | 38.309 | 36.469 | 40.208 | 35.382 | 33.705 | 95,6 | 95,3 | 92,4 |
| 29,2 | 32,1 | 30,1 | 33,3 | 30,4 | 29,3 | +0,1 | -1,1 | -0,8 |

U zaposlenima i radnoj snazi nisu uključeni osiguranici produženog osiguranja

| 2014. | | | | | | | | | Indeks | | |
|---------------|---------------|---------------|---------------|---------------|---------------|---------------|---------------|---------------|-------------|--------------|-------------|
| V. | VI. | VII. | VIII. | IX. | X. | XI. | | | XI.14. | XI.14. | XI.14. |
| | | | | | | Ukupno | Muškarci | Žene | XI.13. | X.14. | Ø 13. |
| 6.449 | 6.220 | 6.243 | 6.111 | 5.930 | 6.105 | 6.170 | 2.778 | 3.392 | 95,0 | 101,1 | 97,9 |
| 2.135 | 2.066 | 1.991 | 1.966 | 1.994 | 2.031 | 2.042 | 1.014 | 1.028 | 94,4 | 100,5 | 96,5 |
| 5.617 | 5.401 | 5.302 | 4.957 | 4.828 | 4.942 | 4.906 | 2.304 | 2.602 | 82,5 | 99,3 | 73,0 |
| 5.277 | 5.006 | 5.017 | 4.959 | 4.995 | 5.042 | 5.062 | 2.044 | 3.018 | 92,4 | 100,4 | 97,6 |
| 13.680 | 12.805 | 12.666 | 12.430 | 12.230 | 12.692 | 12.699 | 5.418 | 7.281 | 92,8 | 100,1 | 95,1 |
| 4.096 | 3.884 | 3.775 | 3.718 | 3.728 | 3.880 | 3.944 | 1.702 | 2.242 | 97,1 | 101,6 | 99,9 |
| 37.254 | 35.382 | 34.994 | 34.141 | 33.705 | 34.692 | 34.823 | 15.260 | 19.563 | 92,1 | 100,4 | 92,5 |

KRETANJE BROJA NEZAPOSLENIH OSOBA PO MJESECIMA U 2013. I 2014.

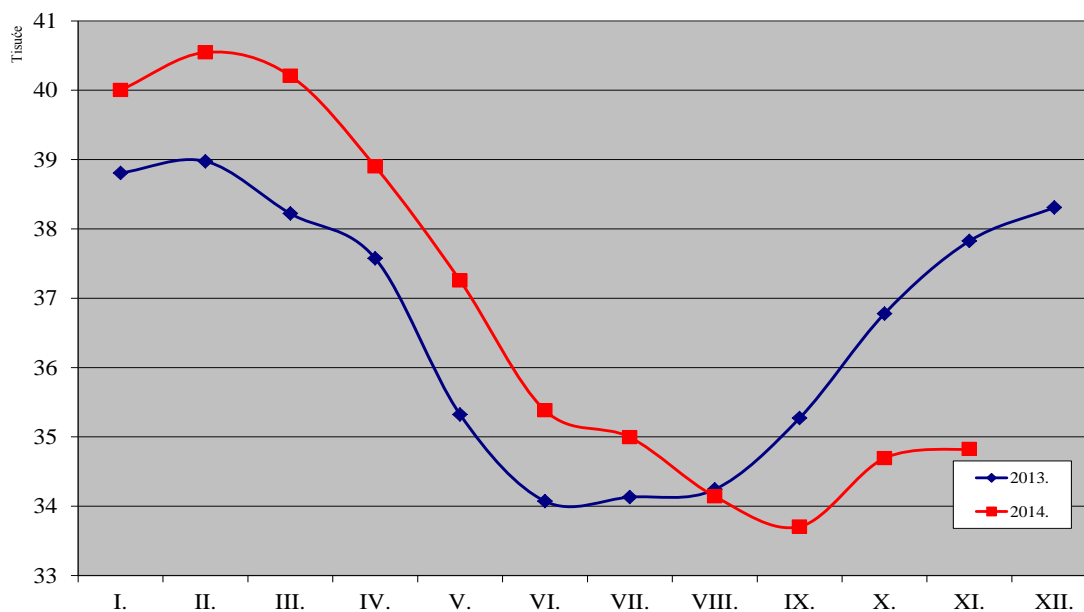

T9 NEZAPOSLENOST I ZAPOSŁJAVANJE PO ISPOSTAVAMA I SPOLU TIJEKOM STUDENOG 2013. I 2014.

| | | Mjesec | Ukupno | Beli Manastir | Donji Miholjac | Đakovo | Našice | Osijek | Valpovo |
|----------------------------------|---|--------------|--------------|---------------|----------------|--------------|--------------|--------------|--------------|
| UKUPNO | Nezaposlene osobe | 11.2014. | 34.823 | 6.170 | 2.042 | 4.906 | 5.062 | 12.699 | 3.944 |
| | | 11.2013. | 37.825 | 6.496 | 2.162 | 5.948 | 5.479 | 13.677 | 4.063 |
| | | Indeks | 92,1 | 95,0 | 94,4 | 82,5 | 92,4 | 92,8 | 97,1 |
| | Prvi put traže zaposlenje | 11.2014. | 6.821 | 1.019 | 371 | 1.007 | 1.005 | 2.719 | 700 |
| | | 11.2013. | 7.390 | 1.056 | 407 | 1.211 | 1.089 | 2.886 | 741 |
| | | Indeks | 92,3 | 96,5 | 91,2 | 83,2 | 92,3 | 94,2 | 94,5 |
| | Novoprijavljeni | 11.2014. | 2.508 | 522 | 149 | 316 | 255 | 975 | 291 |
| | | 11.2013. | 3.017 | 526 | 181 | 448 | 442 | 1.108 | 312 |
| | | Indeks | 83,1 | 99,2 | 82,3 | 70,5 | 57,7 | 88,0 | 93,3 |
| | Zaposleni s evidencije | 11.2014. | 1.454 | 292 | 99 | 176 | 158 | 581 | 148 |
| | | 11.2013. | 1.098 | 183 | 91 | 159 | 102 | 446 | 117 |
| | | Indeks | 132,4 | 159,6 | 108,8 | 110,7 | 154,9 | 130,3 | 126,5 |
| | Brisani iz evidencije iz drugih razloga osim zaposlenja | 11.2014. | 923 | 165 | 39 | 176 | 77 | 387 | 79 |
| | | 11.2013. | 872 | 151 | 41 | 143 | 89 | 358 | 90 |
| Indeks | | 105,8 | 109,3 | 95,1 | 123,1 | 86,5 | 108,1 | 87,8 | |
| Prijavljene potrebe za radnicima | 11.2014. | 766 | 79 | 22 | 124 | 30 | 465 | 46 | |
| | 11.2013. | 915 | 38 | 25 | 105 | 135 | 576 | 36 | |
| | Indeks | 83,7 | 207,9 | 88,0 | 118,1 | 22,2 | 80,7 | 127,8 | |
| Realizirane potrebe za radnicima | 11.2014. | 1.250 | 282 | 69 | 131 | 119 | 555 | 94 | |
| | 11.2013. | 1.026 | 162 | 80 | 113 | 119 | 486 | 66 | |
| | Indeks | 121,8 | 174,1 | 86,3 | 115,9 | 100,0 | 114,2 | 142,4 | |
| MUŠKARCI | Nezaposlene osobe | 11.2014. | 15.260 | 2.778 | 1.014 | 2.304 | 2.044 | 5.418 | 1.702 |
| | | 11.2013. | 17.023 | 3.024 | 1.043 | 2.841 | 2.337 | 5.994 | 1.784 |
| | | Indeks | 89,6 | 91,9 | 97,2 | 81,1 | 87,5 | 90,4 | 95,4 |
| | Prvi put traže zaposlenje | 11.2014. | 2.974 | 459 | 157 | 442 | 400 | 1.231 | 285 |
| | | 11.2013. | 3.289 | 460 | 182 | 550 | 448 | 1.335 | 314 |
| | | Indeks | 90,4 | 99,8 | 86,3 | 80,4 | 89,3 | 92,2 | 90,8 |
| | Novoprijavljeni | 11.2014. | 1.267 | 291 | 58 | 172 | 135 | 473 | 138 |
| | | 11.2013. | 1.484 | 273 | 106 | 231 | 213 | 527 | 134 |
| | | Indeks | 85,4 | 106,6 | 54,7 | 74,5 | 63,4 | 89,8 | 103,0 |
| | Zaposleni s evidencije | 11.2014. | 767 | 181 | 45 | 102 | 89 | 253 | 97 |
| | | 11.2013. | 567 | 95 | 51 | 79 | 62 | 206 | 74 |
| | | Indeks | 135,3 | 190,5 | 88,2 | 129,1 | 143,5 | 122,8 | 131,1 |
| | Brisani iz evidencije iz drugih razloga osim zaposlenja | 11.2014. | 469 | 68 | 18 | 83 | 42 | 218 | 40 |
| | | 11.2013. | 457 | 91 | 26 | 69 | 44 | 183 | 44 |
| Indeks | | 102,6 | 74,7 | 69,2 | 120,3 | 95,5 | 119,1 | 90,9 | |
| ŽENE | Nezaposlene osobe | 11.2014. | 19.563 | 3.392 | 1.028 | 2.602 | 3.018 | 7.281 | 2.242 |
| | | 11.2013. | 20.802 | 3.472 | 1.119 | 3.107 | 3.142 | 7.683 | 2.279 |
| | | Indeks | 94,0 | 97,7 | 91,9 | 83,7 | 96,1 | 94,8 | 98,4 |
| | Prvi put traže zaposlenje | 11.2014. | 3.847 | 560 | 214 | 565 | 605 | 1.488 | 415 |
| | | 11.2013. | 4.101 | 596 | 225 | 661 | 641 | 1.551 | 427 |
| | | Indeks | 93,8 | 94,0 | 95,1 | 85,5 | 94,4 | 95,9 | 97,2 |
| | Novoprijavljeni | 11.2014. | 1.241 | 231 | 91 | 144 | 120 | 502 | 153 |
| | | 11.2013. | 1.533 | 253 | 75 | 217 | 229 | 581 | 178 |
| | | Indeks | 81,0 | 91,3 | 121,3 | 66,4 | 52,4 | 86,4 | 86,0 |
| | Zaposleni s evidencije | 11.2014. | 687 | 111 | 54 | 74 | 69 | 328 | 51 |
| | | 11.2013. | 531 | 88 | 40 | 80 | 40 | 240 | 43 |
| | | Indeks | 129,4 | 126,1 | 135,0 | 92,5 | 172,5 | 136,7 | 118,6 |
| | Brisani iz evidencije iz drugih razloga osim zaposlenja | 11.2014. | 454 | 97 | 21 | 93 | 35 | 169 | 39 |
| | | 11.2013. | 415 | 60 | 15 | 74 | 45 | 175 | 46 |
| Indeks | | 109,4 | 161,7 | 140,0 | 125,7 | 77,8 | 96,6 | 84,8 | |

**NEZAPOSLENI HRVATSKI BRANITELJI PO ISPOSTAVAMA
I SPOLU U STUDENOM 2014.**

T10

| Redni broj | Ispostava | 2013. | | | 2014. | | | Indeks | | | | |
|------------|----------------|--------------|--------------|------------|--------------|--------------|--------------|--------------|------------|--------------|--------------|--------------|
| | | Ø 2013. | | | XI. | X. | XI. | | | XI.14. | XI.14. | XI.14. |
| | | Ukupno | Muškarci | Žene | | | XI.13. | X.14. | Ø 13. | | | |
| 1. | Beli Manastir | 343 | 319 | 24 | 333 | 360 | 364 | 344 | 20 | 109,3 | 101,1 | 106,1 |
| 2. | Donji Miholjac | 195 | 190 | 5 | 190 | 201 | 204 | 200 | 4 | 107,4 | 101,5 | 104,6 |
| 3. | Đakovo | 676 | 658 | 18 | 683 | 693 | 693 | 680 | 13 | 101,5 | 100,0 | 102,5 |
| 4. | Našice | 436 | 428 | 8 | 444 | 416 | 425 | 420 | 5 | 95,7 | 102,2 | 97,5 |
| 5. | Osijek | 1.028 | 969 | 59 | 1.038 | 1.005 | 1.007 | 949 | 58 | 97,0 | 100,2 | 98,0 |
| 6. | Valpovo | 370 | 367 | 3 | 350 | 372 | 370 | 363 | 7 | 105,7 | 99,5 | 100,0 |
| Ukupno | | 3.048 | 2.931 | 117 | 3.038 | 3.047 | 3.063 | 2.956 | 107 | 100,8 | 100,5 | 100,5 |

**KORISNICI NOVČANE NAKNADE PO ISPOSTAVAMA
I SPOLU U STUDENOM 2014.**

T11

| Redni broj | Ispostava | 2013. | | | 2014. | | | Indeks | | | | |
|------------|----------------|--------------|--------------|--------------|--------------|--------------|--------------|--------------|--------------|-------------|--------------|-------------|
| | | Ø 2013. | | | XI. | X. | XI. | | | XI.14. | XI.14. | XI.14. |
| | | Ukupno | Muškarci | Žene | | | XI.13. | X.14. | Ø 13. | | | |
| 1. | Beli Manastir | 779 | 380 | 399 | 774 | 595 | 625 | 293 | 332 | 80,7 | 105,0 | 80,2 |
| 2. | Donji Miholjac | 309 | 194 | 115 | 280 | 214 | 243 | 128 | 115 | 86,8 | 113,6 | 78,6 |
| 3. | Đakovo | 846 | 489 | 357 | 852 | 440 | 442 | 252 | 190 | 51,9 | 100,5 | 52,2 |
| 4. | Našice | 630 | 354 | 276 | 668 | 424 | 449 | 210 | 239 | 67,2 | 105,9 | 71,3 |
| 5. | Osijek | 2.234 | 1.074 | 1.160 | 2.277 | 1.623 | 1.716 | 830 | 886 | 75,4 | 105,7 | 76,8 |
| 6. | Valpovo | 935 | 601 | 334 | 890 | 518 | 537 | 322 | 215 | 60,3 | 103,7 | 57,4 |
| Ukupno | | 5.733 | 3.092 | 2.641 | 5.741 | 3.814 | 4.012 | 2.035 | 1.977 | 69,9 | 105,2 | 70,0 |

NEZAPOSLENE OSOBE PO ISPOSTAVAMA KRAJEM STUDENOG 2013. I 2014.

G7

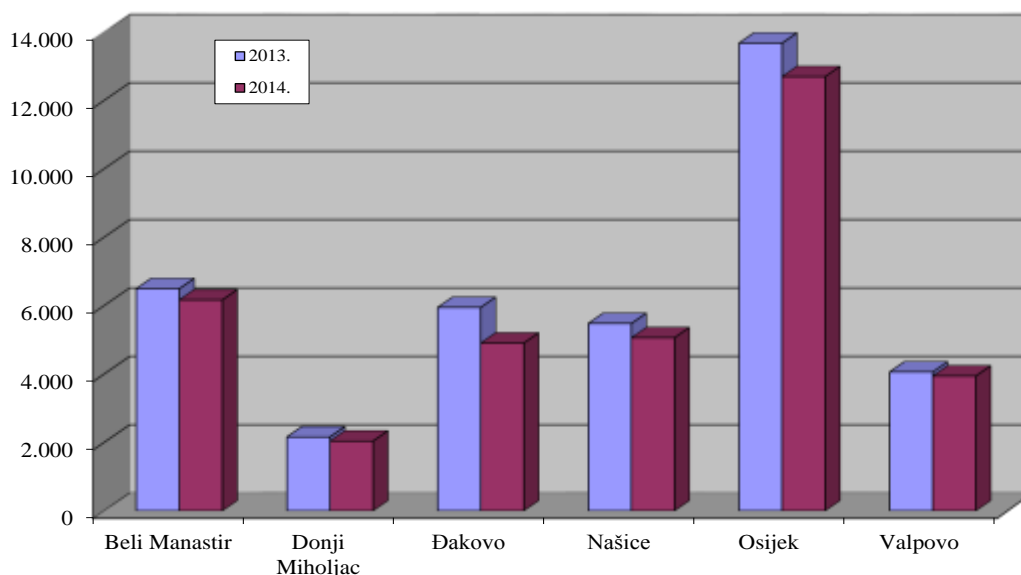

T12 | NEZAPOSLENE OSOBE PREMA RAZINI OBRAZOVANJA I SPOLU U STUDENOM 2014.

| Redni broj | Ispostava | UKUPNO | | | | | Bez škole i nezavršena osnovna škola | | | Osnovna škola | | |
|------------|----------------|---------------|--------------|---------------|---------------|-------------|--------------------------------------|--------------|--------------|---------------|--------------|--------------|
| | | Ukupno | % | Muškarci | Žene | Udio žena | Ukupno | Muškarci | Žene | Ukupno | Muškarci | Žene |
| 1. | Beli Manastir | 6.170 | 17,7 | 2.778 | 3.392 | 55,0 | 1.093 | 487 | 606 | 1.536 | 673 | 863 |
| 2. | Donji Miholjac | 2.042 | 5,9 | 1.014 | 1.028 | 50,3 | 148 | 87 | 61 | 567 | 284 | 283 |
| 3. | Đakovo | 4.906 | 14,1 | 2.304 | 2.602 | 53,0 | 297 | 155 | 142 | 1.135 | 534 | 601 |
| 4. | Našice | 5.062 | 14,5 | 2.044 | 3.018 | 59,6 | 425 | 211 | 214 | 1.263 | 463 | 800 |
| 5. | Osijek | 12.699 | 36,5 | 5.418 | 7.281 | 57,3 | 520 | 226 | 294 | 2.183 | 970 | 1.213 |
| 6. | Valpovo | 3.944 | 11,3 | 1.702 | 2.242 | 56,8 | 272 | 157 | 115 | 900 | 387 | 513 |
| Ukupno | | 34.823 | 100,0 | 15.260 | 19.563 | 56,2 | 2.755 | 1.323 | 1.432 | 7.584 | 3.311 | 4.273 |

T13 | NOVOPRIJAVLJENI I ZAPOSLENI PO MJESECIMA I SPOLU

| Redni Broj | Ispostava | 2013. | | | | | | 2014. | | | | | |
|------------|----------------|---------------|---------------|---------------|--------------|--------------|--------------|--------------|--------------|--------------|--------------|--------------|--|
| | | Σ 2013. | | | XI. | | | XII. | I. | II. | III. | IV. | |
| | | Ukupno | Muškarci | Žene | Ukupno | Muškarci | Žene | | | | | | |
| 1. | Beli Manastir | 5.317 | 2.738 | 2.579 | 526 | 273 | 253 | 519 | 545 | 340 | 293 | 228 | |
| | | 3.545 | 1.824 | 1.721 | 183 | 95 | 88 | 261 | 178 | 228 | 245 | 324 | |
| 2. | Donji Miholjac | 1.743 | 947 | 796 | 181 | 106 | 75 | 186 | 254 | 100 | 75 | 79 | |
| | | 1.290 | 720 | 570 | 91 | 51 | 40 | 84 | 42 | 74 | 75 | 135 | |
| 3. | Đakovo | 4.976 | 2.493 | 2.483 | 448 | 231 | 217 | 369 | 664 | 347 | 258 | 234 | |
| | | 3.293 | 1.624 | 1.669 | 159 | 79 | 80 | 206 | 154 | 158 | 280 | 341 | |
| 4. | Našice | 4.041 | 1.941 | 2.100 | 442 | 213 | 229 | 351 | 348 | 243 | 181 | 125 | |
| | | 2.749 | 1.365 | 1.384 | 102 | 62 | 40 | 149 | 108 | 137 | 194 | 278 | |
| 5. | Osijek | 12.194 | 5.863 | 6.331 | 1.108 | 527 | 581 | 1.016 | 1.368 | 806 | 732 | 700 | |
| | | 7.826 | 3.749 | 4.077 | 446 | 206 | 240 | 504 | 425 | 418 | 569 | 810 | |
| 6. | Valpovo | 3.138 | 1.504 | 1.634 | 312 | 134 | 178 | 189 | 316 | 171 | 161 | 139 | |
| | | 2.155 | 1.085 | 1.070 | 117 | 74 | 43 | 119 | 91 | 93 | 150 | 196 | |
| Ukupno | | 31.409 | 15.486 | 15.923 | 3.017 | 1.484 | 1.533 | 2.630 | 3.495 | 2.007 | 1.700 | 1.505 | |
| | | 20.858 | 10.367 | 10.491 | 1.098 | 567 | 531 | 1.323 | 998 | 1.108 | 1.513 | 2.084 | |

G8 | NEZAPOSLENE ŽENE PO ISPOSTAVAMA KRAJEM STUDENOG 2013. I 2014.

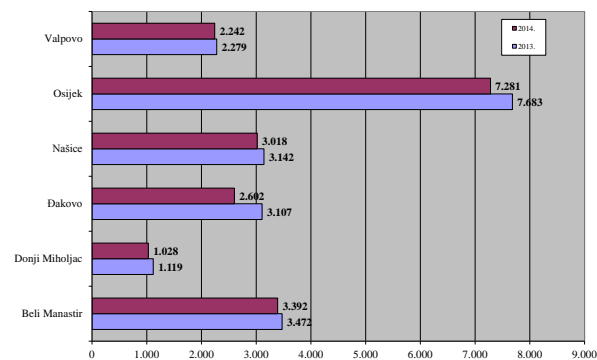
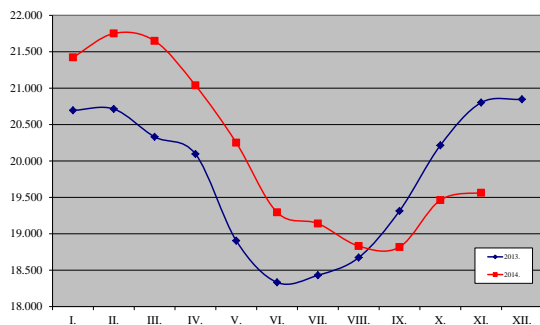

| SŠ za zanimanja do 3 god. i škola za KV i VKV radnike | | | SŠ za zanimanja u trajanju od 4 i više godina i gimnazija | | | Prvi stupanj fakulteta, stručni studij i viša škola | | | Fakultet, akademija, magisterij, doktorat | | |
|---|--------------|--------------|---|--------------|--------------|---|------------|------------|---|------------|--------------|
| Ukupno | Muškarci | Žene | Ukupno | Muškarci | Žene | Ukupno | Muškarci | Žene | Ukupno | Muškarci | Žene |
| 1.542 | 860 | 682 | 1.700 | 631 | 1.069 | 137 | 49 | 88 | 162 | 78 | 84 |
| 687 | 371 | 316 | 487 | 208 | 279 | 75 | 28 | 47 | 78 | 36 | 42 |
| 1.651 | 876 | 775 | 1.434 | 578 | 856 | 160 | 63 | 97 | 229 | 98 | 131 |
| 1.800 | 754 | 1.046 | 1.241 | 492 | 749 | 173 | 62 | 111 | 160 | 62 | 98 |
| 3.787 | 1.872 | 1.915 | 4.449 | 1.721 | 2.728 | 619 | 250 | 369 | 1.141 | 379 | 762 |
| 1.210 | 593 | 617 | 1.257 | 455 | 802 | 132 | 51 | 81 | 173 | 59 | 114 |
| 10.677 | 5.326 | 5.351 | 10.568 | 4.085 | 6.483 | 1.296 | 503 | 793 | 1.943 | 712 | 1.231 |

| 2014. | | | | | | | | | | Indeks | | |
|--------------|--------------|--------------|--------------|--------------|--------------|--------------|--------------|--------------|--------------|-------------|-------------|--|
| V. | VI. | VII. | VIII. | IX. | X. | XI. | | | XI.14. | XI.14. | XI.14. | |
| | | | | | | Ukupno | Muškarci | Žene | XI.13. | X.14. | Ø 13. | |
| 220 | 298 | 395 | 391 | 405 | 586 | 522 | 291 | 231 | 99,2 | 89,1 | 117,8 | |
| 323 | 351 | 255 | 377 | 361 | 184 | 292 | 181 | 111 | 159,6 | 158,7 | 98,8 | |
| 83 | 116 | 143 | 89 | 162 | 190 | 149 | 58 | 91 | 82,3 | 78,4 | 102,6 | |
| 152 | 133 | 160 | 74 | 91 | 105 | 99 | 45 | 54 | 108,8 | 94,3 | 92,1 | |
| 208 | 318 | 339 | 244 | 410 | 491 | 316 | 172 | 144 | 70,5 | 64,4 | 76,2 | |
| 317 | 359 | 301 | 234 | 273 | 202 | 176 | 102 | 74 | 110,7 | 87,1 | 64,1 | |
| 167 | 195 | 316 | 183 | 304 | 363 | 255 | 135 | 120 | 57,7 | 70,2 | 75,7 | |
| 237 | 327 | 211 | 143 | 170 | 206 | 158 | 89 | 69 | 154,9 | 76,7 | 69,0 | |
| 695 | 700 | 979 | 647 | 1.241 | 1.543 | 975 | 473 | 502 | 88,0 | 63,2 | 95,9 | |
| 919 | 1.111 | 693 | 495 | 798 | 636 | 581 | 253 | 328 | 130,3 | 91,4 | 89,1 | |
| 204 | 195 | 228 | 173 | 306 | 367 | 291 | 138 | 153 | 93,3 | 79,3 | 111,3 | |
| 237 | 316 | 283 | 141 | 220 | 133 | 148 | 97 | 51 | 126,5 | 111,3 | 82,4 | |
| 1.577 | 1.822 | 2.400 | 1.727 | 2.828 | 3.540 | 2.508 | 1.267 | 1.241 | 83,1 | 70,8 | 95,8 | |
| 2.185 | 2.597 | 1.903 | 1.464 | 1.913 | 1.466 | 1.454 | 767 | 687 | 132,4 | 99,2 | 83,7 | |

KORISNICI NOVČANE NAKNADE TIJEKOM STUDENOG 2013. I 2014.

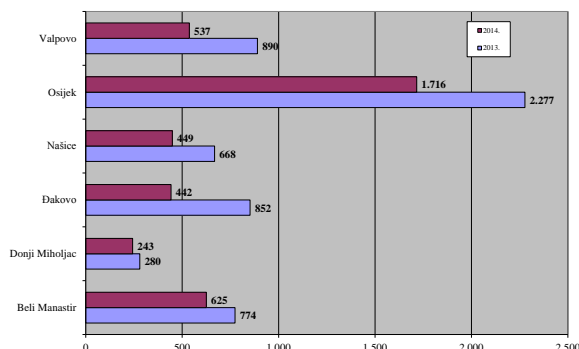
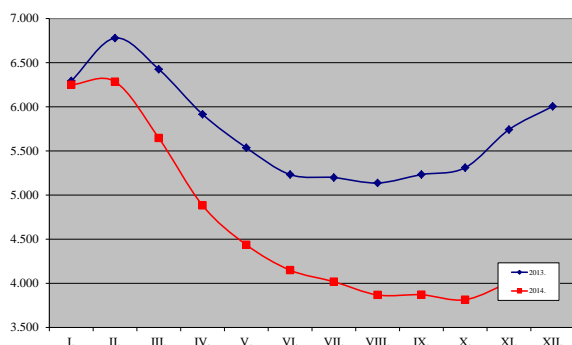

T14 NEZAPOSLENE OSOBE PREMA SPOLU, DOBI, TRAJANJU NEZAPOSLENOSTI I RADNOM STAŽU U STUDENOM 2014.

| | | UKUPNO | | | Indeks XI.2014./XI.2013. | | | Beli Manastir | | | Donji Miholjac | | |
|----------|--|--------|----------|--------|--------------------------|----------|-------|---------------|----------|-------|----------------|----------|-------|
| | | Ukupno | Muškarci | Žene | Ukupno | Muškarci | Žene | Ukupno | Muškarci | Žene | Ukupno | Muškarci | Žene |
| UKUPNO | | 34.823 | 15.260 | 19.563 | 92,1 | 89,6 | 94,0 | 6.170 | 2.778 | 3.392 | 2.042 | 1.014 | 1.028 |
| DOB | 15 - 19 | 2.003 | 1.054 | 949 | 87,8 | 81,9 | 95,5 | 334 | 186 | 148 | 151 | 70 | 81 |
| | 20 - 24 | 4.849 | 2.429 | 2.420 | 85,5 | 82,7 | 88,5 | 679 | 331 | 348 | 306 | 147 | 159 |
| | 25 - 29 | 4.484 | 1.870 | 2.614 | 86,5 | 80,4 | 91,5 | 692 | 296 | 396 | 269 | 115 | 154 |
| | 30 - 34 | 3.813 | 1.453 | 2.360 | 91,4 | 87,6 | 93,9 | 643 | 268 | 375 | 172 | 80 | 92 |
| | 35 - 39 | 3.255 | 1.190 | 2.065 | 90,2 | 87,2 | 92,0 | 558 | 228 | 330 | 165 | 66 | 99 |
| | 40 - 44 | 3.069 | 1.032 | 2.037 | 91,4 | 92,3 | 90,9 | 526 | 190 | 336 | 176 | 73 | 103 |
| | 45 - 49 | 3.637 | 1.254 | 2.383 | 92,9 | 91,7 | 93,6 | 641 | 246 | 395 | 190 | 78 | 112 |
| | 50 - 54 | 3.905 | 1.546 | 2.359 | 95,5 | 95,1 | 95,7 | 782 | 296 | 486 | 235 | 121 | 114 |
| | 55 - 59 | 4.167 | 2.205 | 1.962 | 101,7 | 100,8 | 102,6 | 928 | 447 | 481 | 267 | 171 | 96 |
| | 60 i više | 1.641 | 1.227 | 414 | 113,5 | 106,6 | 140,3 | 387 | 290 | 97 | 111 | 93 | 18 |
| TRAJANJE | Kratkotrajna nezaposlenost do godine dana | 15.146 | 7.066 | 8.080 | 80,5 | 81,0 | 80,1 | 2.656 | 1.252 | 1.404 | 885 | 432 | 453 |
| | Dugotrajna nezaposlenost više od godinu dana | 19.677 | 8.194 | 11.483 | 103,5 | 98,7 | 107,2 | 3.514 | 1.526 | 1.988 | 1.157 | 582 | 575 |
| STAŽ | Bez staža | 6.821 | 2.974 | 3.847 | 92,3 | 90,4 | 93,8 | 1.019 | 459 | 560 | 371 | 157 | 214 |
| | do 1 godine | 5.037 | 2.078 | 2.959 | 89,1 | 82,7 | 94,1 | 1.150 | 456 | 694 | 298 | 121 | 177 |
| | 1 - 2 | 3.220 | 1.121 | 2.099 | 95,2 | 89,5 | 98,6 | 598 | 211 | 387 | 192 | 77 | 115 |
| | 2 - 3 | 1.922 | 668 | 1.254 | 89,9 | 85,5 | 92,5 | 336 | 123 | 213 | 102 | 40 | 62 |
| | 3 - 5 | 2.871 | 1.018 | 1.853 | 89,6 | 83,6 | 93,3 | 510 | 204 | 306 | 162 | 66 | 96 |
| | 5 - 10 | 4.485 | 1.761 | 2.724 | 89,7 | 85,7 | 92,6 | 750 | 293 | 457 | 277 | 129 | 148 |
| | 10 - 20 | 5.008 | 2.352 | 2.656 | 96,8 | 98,0 | 95,8 | 857 | 449 | 408 | 284 | 163 | 121 |
| | 20 - 30 | 3.648 | 1.820 | 1.828 | 94,0 | 94,5 | 93,5 | 697 | 364 | 333 | 235 | 149 | 86 |
| | 30 - 35 | 1.319 | 1.015 | 304 | 89,7 | 91,8 | 83,3 | 178 | 148 | 30 | 101 | 93 | 8 |
| | 35 i više | 492 | 453 | 39 | 91,6 | 93,4 | 75,0 | 75 | 71 | 4 | 20 | 19 | 1 |

G10 NEZAPOSLENE OSOBE PO DOBI KRAJEM STUDENOG 2014.

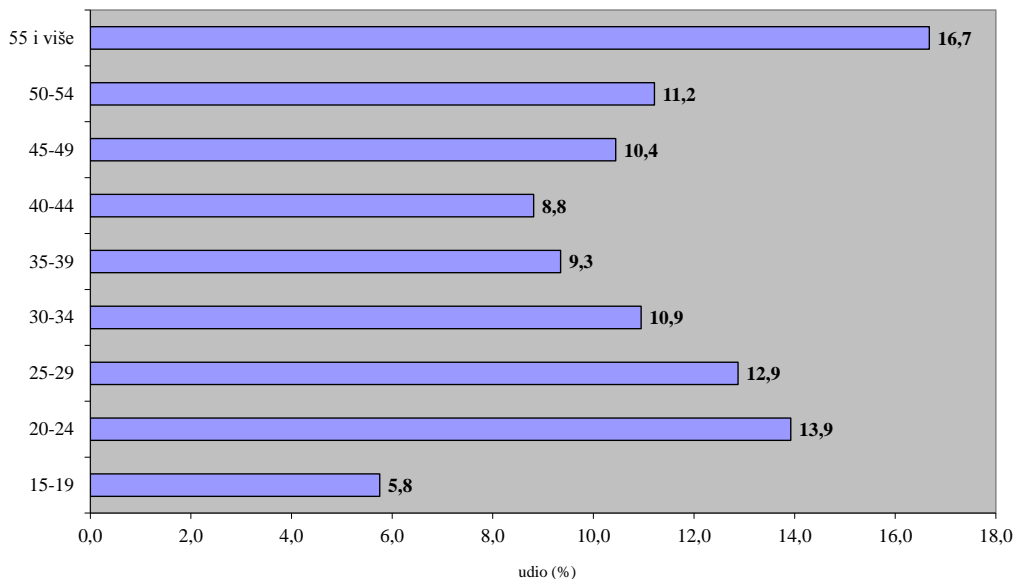

| | | Đakovo | | | Našice | | | Osijek | | | Valpovo | | |
|----------|--|--------|----------|-------|--------|----------|-------|--------|----------|-------|---------|----------|-------|
| | | Ukupno | Muškarci | Žene | Ukupno | Muškarci | Žene | Ukupno | Muškarci | Žene | Ukupno | Muškarci | Žene |
| UKUPNO | | 4.906 | 2.304 | 2.602 | 5.062 | 2.044 | 3.018 | 12.699 | 5.418 | 7.281 | 3.944 | 1.702 | 2.242 |
| DOB | 15 - 19 | 326 | 179 | 147 | 307 | 165 | 142 | 684 | 361 | 323 | 201 | 93 | 108 |
| | 20 - 24 | 732 | 364 | 368 | 668 | 321 | 347 | 1.901 | 975 | 926 | 563 | 291 | 272 |
| | 25 - 29 | 634 | 264 | 370 | 641 | 250 | 391 | 1.745 | 731 | 1.014 | 503 | 214 | 289 |
| | 30 - 34 | 527 | 202 | 325 | 597 | 193 | 404 | 1.464 | 575 | 889 | 410 | 135 | 275 |
| | 35 - 39 | 418 | 162 | 256 | 510 | 158 | 352 | 1.221 | 440 | 781 | 383 | 136 | 247 |
| | 40 - 44 | 430 | 146 | 284 | 488 | 145 | 343 | 1.077 | 383 | 694 | 372 | 95 | 277 |
| | 45 - 49 | 578 | 224 | 354 | 570 | 179 | 391 | 1.250 | 389 | 861 | 408 | 138 | 270 |
| | 50 - 54 | 541 | 275 | 266 | 542 | 191 | 351 | 1.357 | 492 | 865 | 448 | 171 | 277 |
| | 55 - 59 | 532 | 333 | 199 | 493 | 274 | 219 | 1.420 | 655 | 765 | 527 | 325 | 202 |
| | 60 i više | 188 | 155 | 33 | 246 | 168 | 78 | 580 | 417 | 163 | 129 | 104 | 25 |
| TRAJANJE | Kratkotrajna nezaposlenost do godine dana | 2.225 | 1.084 | 1.141 | 1.777 | 795 | 982 | 5.959 | 2.735 | 3.224 | 1.644 | 768 | 876 |
| | Dugotrajna nezaposlenost više od godinu dana | 2.681 | 1.220 | 1.461 | 3.285 | 1.249 | 2.036 | 6.740 | 2.683 | 4.057 | 2.300 | 934 | 1.366 |
| STAJ | Bez staža | 1.007 | 442 | 565 | 1.005 | 400 | 605 | 2.719 | 1.231 | 1.488 | 700 | 285 | 415 |
| | do 1 godine | 727 | 284 | 443 | 717 | 296 | 421 | 1.584 | 682 | 902 | 561 | 239 | 322 |
| | 1 - 2 | 495 | 201 | 294 | 486 | 142 | 344 | 1.082 | 388 | 694 | 367 | 102 | 265 |
| | 2 - 3 | 282 | 105 | 177 | 362 | 83 | 279 | 611 | 236 | 375 | 229 | 81 | 148 |
| | 3 - 5 | 389 | 155 | 234 | 514 | 143 | 371 | 1.004 | 359 | 645 | 292 | 91 | 201 |
| | 5 - 10 | 646 | 289 | 357 | 656 | 236 | 420 | 1.670 | 656 | 1.014 | 486 | 158 | 328 |
| | 10 - 20 | 686 | 361 | 325 | 650 | 324 | 326 | 2.048 | 844 | 1.204 | 483 | 211 | 272 |
| | 20 - 30 | 441 | 275 | 166 | 480 | 248 | 232 | 1.360 | 573 | 787 | 435 | 211 | 224 |
| | 30 - 35 | 187 | 151 | 36 | 137 | 121 | 16 | 449 | 297 | 152 | 267 | 205 | 62 |
| | 35 i više | 46 | 41 | 5 | 55 | 51 | 4 | 172 | 152 | 20 | 124 | 119 | 5 |

NEZAPOSLENE OSOBE PREMA TRAJANJU NEZAPOSLENOSTI KRAJEM STUDENOG 2014.

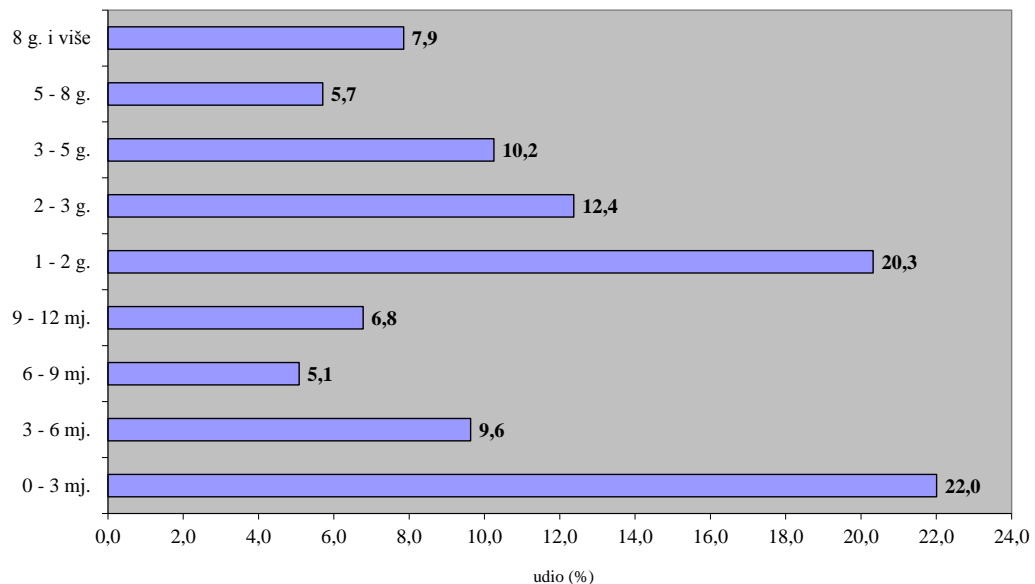

G11

T15 | NEZAPOSLENE OSOBE PREMA OPĆINI STANOVANJA, RAZINI OBRAZOVANJA I SPOLU U STUDENOM 2014.

| Grad Općina | Ukupno | Muškarci | Žene | Bez škole i nezavršena osnovna škola | Osnovna škola | SŠ za zanimanja do 3 god. i škola za KV i VKV radnike | SŠ za zanimanja u trajanju od 4 i više godina i gimnazija | Prvi stupanj fakulteta, stručni studij i viša škola | Fakultet, akademija, magisterij, doktorat | Indeks 14/13. |
|-----------------------|---------------|---------------|---------------|---|------------------|--|--|--|--|------------------|
| Antunovac | 385 | 161 | 224 | 16 | 98 | 134 | 119 | 9 | 9 | 98,5 |
| Beli Manastir | 1.571 | 708 | 863 | 236 | 339 | 353 | 527 | 56 | 60 | 91,7 |
| Belišće | 1.603 | 691 | 912 | 177 | 402 | 428 | 493 | 52 | 51 | 95,0 |
| Bilje | 583 | 270 | 313 | 53 | 120 | 199 | 177 | 12 | 22 | 91,0 |
| Bizovac | 591 | 260 | 331 | 25 | 142 | 211 | 172 | 18 | 23 | 98,7 |
| Čeminac | 376 | 163 | 213 | 36 | 87 | 122 | 116 | 7 | 8 | 92,2 |
| Čepin | 1.125 | 491 | 634 | 56 | 191 | 398 | 360 | 46 | 74 | 96,0 |
| Darda | 1.129 | 475 | 654 | 276 | 258 | 264 | 273 | 26 | 32 | 91,9 |
| Donja Motičina | 284 | 102 | 182 | 16 | 75 | 114 | 67 | 4 | 8 | 89,3 |
| Donji Miholjac | 1.016 | 488 | 528 | 49 | 244 | 343 | 283 | 45 | 52 | 93,8 |
| Draž | 465 | 217 | 248 | 79 | 136 | 113 | 126 | 3 | 8 | 111,5 |
| Drenje | 289 | 134 | 155 | 22 | 88 | 100 | 72 | 4 | 3 | 79,4 |
| Đakovo | 2.667 | 1.256 | 1.411 | 97 | 463 | 884 | 925 | 125 | 173 | 80,1 |
| Đurđenovac | 1.059 | 462 | 597 | 70 | 283 | 396 | 256 | 34 | 20 | 92,8 |
| Erdut | 1.005 | 440 | 565 | 82 | 260 | 294 | 321 | 22 | 26 | 93,4 |
| Ernestinovo | 221 | 85 | 136 | 10 | 45 | 83 | 66 | 7 | 10 | 88,4 |
| Feričanci | 306 | 119 | 187 | 25 | 75 | 107 | 81 | 9 | 9 | 92,4 |
| Gorjani | 177 | 88 | 89 | 9 | 61 | 70 | 32 | 2 | 3 | 81,6 |
| Jagodnjak | 473 | 231 | 242 | 125 | 144 | 111 | 89 | 2 | 2 | 98,5 |
| Kneževi Vinogradi | 804 | 363 | 441 | 125 | 257 | 187 | 204 | 14 | 17 | 100,1 |
| Koška | 598 | 247 | 351 | 48 | 156 | 205 | 154 | 19 | 16 | 91,7 |
| Levanjska Varoš | 159 | 76 | 83 | 23 | 57 | 46 | 29 | 2 | 2 | 89,3 |
| Magadenovac | 261 | 141 | 120 | 28 | 81 | 94 | 44 | 8 | 6 | 96,3 |
| Marijanci | 299 | 151 | 148 | 27 | 101 | 87 | 67 | 10 | 7 | 92,0 |
| Podravska Moslavina | 148 | 60 | 88 | 7 | 39 | 44 | 46 | 6 | 6 | 88,6 |
| Našice | 2.217 | 854 | 1.363 | 173 | 478 | 783 | 582 | 99 | 102 | 89,3 |
| Osijek | 9.340 | 3.986 | 5.354 | 309 | 1.423 | 2.656 | 3.421 | 523 | 1.008 | 92,3 |
| Petlovac | 356 | 153 | 203 | 77 | 90 | 85 | 87 | 9 | 8 | 91,3 |
| Petrijevci | 273 | 121 | 152 | 12 | 57 | 104 | 77 | 7 | 16 | 91,3 |
| Podgorač | 597 | 260 | 337 | 93 | 196 | 195 | 100 | 8 | 5 | 107,8 |
| Popovac | 412 | 198 | 214 | 86 | 104 | 108 | 101 | 8 | 5 | 99,8 |
| Punitovci | 213 | 97 | 116 | 9 | 69 | 65 | 55 | 4 | 11 | 91,4 |
| Satnica Đakovačka | 273 | 136 | 137 | 23 | 74 | 96 | 69 | 1 | 10 | 86,1 |
| Semeljci | 511 | 233 | 278 | 69 | 158 | 165 | 97 | 7 | 15 | 93,9 |
| Strizivojna | 219 | 100 | 119 | 18 | 52 | 74 | 59 | 8 | 8 | 80,5 |
| Šodolovci | 257 | 116 | 141 | 21 | 58 | 95 | 77 | 4 | 2 | 103,2 |
| Trnava | 188 | 90 | 98 | 9 | 64 | 73 | 36 | 4 | 2 | 73,7 |
| Valpovo | 1.477 | 630 | 847 | 58 | 299 | 467 | 515 | 55 | 83 | 100,0 |
| Viljevo | 318 | 174 | 144 | 37 | 102 | 119 | 47 | 6 | 7 | 100,6 |
| Viškovci | 210 | 94 | 116 | 18 | 49 | 78 | 60 | 3 | 2 | 87,5 |
| Vladislavci | 236 | 84 | 152 | 16 | 74 | 78 | 56 | 5 | 7 | 87,4 |
| Vuka | 132 | 55 | 77 | 10 | 35 | 49 | 30 | 3 | 5 | 89,8 |
| UKUPNO | 34.823 | 15.260 | 19.563 | 2.755 | 7.584 | 10.677 | 10.568 | 1.296 | 1.943 | 92,1 |

**SKUPINE ZANIMANJA PO RODOVIMA (NKZ2010) S NAJVEĆOM
FREKVENCIJOM NEZAPOSLENOSTI (više od 40) KRAJEM STUDENOG 2014. | T16**

| Šifra i naziv skupine zanimanja | Nezaposleni | | | 01.01. - 30.11.2014. | | |
|--|---------------|---------------|---------------|----------------------|---------------|---------------------|
| | Ukupno | Muškarci | Žene | Novi | Zaposleni | Stope zapošljavanja |
| Ukupno | 34.823 | 15.260 | 19.563 | 25.109 | 17.251 | 27,2 |
| (0) Vojna zanimanja | 4 | 3 | 1 | 11 | 11 | 55,0 |
| (1) Zakonodavci/zakonodavke, dužnosnici/dužnosnice i direktori/direktorice | 8 | 4 | 4 | 18 | 3 | 11,5 |
| (2) Znanstvenici/znanstvenice, inženjeri/inženjerke i stručnjaci/stručnjakinje | 2.526 | 857 | 1.669 | 3.190 | 2.118 | 37,2 |
| (2631) Ekonomski stručnjaci/ekonomske stručnjakinje | 586 | 205 | 381 | 553 | 339 | 29,8 |
| (2619) Pravni stručnjaci/pravne stručnjakinje d. n. | 309 | 94 | 215 | 309 | 146 | 24,0 |
| (2132) Savjetnici/savjetnice u poljoprivredi, šumarstvu i ribarstvu | 220 | 99 | 121 | 152 | 84 | 25,8 |
| (2221) Glavni medicinski tehničari/glavne medicinske sestre opće njege | 186 | 44 | 142 | 280 | 185 | 37,8 |
| (2330) Nastavnici/nastavnice u srednjim školama | 183 | 51 | 132 | 397 | 290 | 50,8 |
| (2264) Fizioterapeuti/fizioterapeutkinje | 112 | 37 | 75 | 113 | 53 | 24,8 |
| (2341) Učitelji/učiteljice razredne/predmetne nastave u osnovnim školama | 105 | 8 | 97 | 269 | 225 | 56,8 |
| (2342) Predškolski odgajatelji/predškolske odgajateljice | 96 | 0 | 96 | 150 | 115 | 48,9 |
| (2166) Grafički dizajneri/grafičke dizajnerice i multimedijjskih sadržaja | 76 | 44 | 32 | 62 | 43 | 25,1 |
| (2145) Inženjeri/inženjerke kemijske tehnologije | 75 | 19 | 56 | 84 | 57 | 35,4 |
| (2151) Inženjeri/inženjerke elektroenergetike | 72 | 62 | 10 | 86 | 66 | 39,5 |
| (2622) Knjižničari/knjižničarke i informacijski stručnjaci/informacijske stručnjakinje | 53 | 12 | 41 | 65 | 22 | 23,9 |
| (3) Tehničari/tehničarke i stručni suradnici/stručne suradnice | 4.373 | 2.378 | 1.995 | 3.802 | 2.528 | 29,6 |
| (3322) Komercijalisti/komercijalistice u prodaji | 845 | 385 | 460 | 768 | 506 | 30,4 |
| (3142) Poljoprivredni tehničari/poljoprivredne tehničarke | 489 | 279 | 210 | 353 | 248 | 28,9 |
| (3313) Ekonomisti/ekonomistice i voditelji/voditeljice dijelova računovodstva | 430 | 125 | 305 | 348 | 195 | 25,9 |
| (3112) Tehničari/tehničarke za arhitekturu, građevinarstvo, geodeziju i srod.zan. | 332 | 230 | 102 | 331 | 209 | 30,9 |
| (3113) Tehničari/tehničarke za elektrotehniku i srodna zanimanja | 320 | 311 | 9 | 325 | 222 | 33,2 |
| (3512) Tehničari/tehničarke informacijske i kom. tehnologije za podršku korisnicima | 222 | 202 | 20 | 208 | 165 | 33,3 |
| (3119) Tehničko-tehnološki tehničari/tehničko-tehnološke tehničarke d. n. | 221 | 65 | 156 | 147 | 92 | 24,0 |
| (3115) Tehničari/tehničarke strojarstva, brodogradnje i srodna zanimanja | 219 | 212 | 7 | 231 | 188 | 37,1 |
| (3116) Tehničari/tehničarke za kemijsku i prehrambenu tehnologiju i biotehnologiju | 136 | 28 | 108 | 124 | 82 | 31,8 |
| (3114) Tehničari/tehničarke za elektroniku | 127 | 126 | 1 | 139 | 103 | 33,4 |
| (3111) Tehničari/tehničarke za fiziku, kemiju i srodna zanimanja | 118 | 27 | 91 | 55 | 40 | 19,9 |
| (3411) Pravni asistenti/pravne asistentice i srodna zanimanja | 97 | 20 | 77 | 77 | 37 | 22,8 |
| (3240) Veterinarski tehničari, asistenti/ veterinarske tehničarke, asistentice | 90 | 45 | 45 | 91 | 68 | 32,5 |
| (3431) Fotografi/fotografkinje | 81 | 31 | 50 | 43 | 27 | 20,6 |
| (3213) Farmaceutski tehničari/farmaceutske tehničarke | 62 | 9 | 53 | 49 | 14 | 17,9 |
| (3141) Lab. tehničari/lab. tehničarke u biomedicini, biologiji, farmakologiji | 57 | 21 | 36 | 51 | 34 | 30,6 |
| (3432) Dizajneri, dekorateri i aranžeri/dizajnerice, dekoraterke i aranžerke | 50 | 18 | 32 | 65 | 31 | 26,3 |
| (3212) Zdravstveno lab. i patološki tehničari/zdravstveno lab. i patološke tehničarke | 45 | 9 | 36 | 46 | 22 | 25,6 |
| (3133) Kemijsko-procesni tehničari/kemijsko-procesne tehničarke | 41 | 7 | 34 | 13 | 6 | 10,5 |
| (3143) Šumarski tehničari/šumarske tehničarke | 41 | 36 | 5 | 57 | 64 | 52,9 |
| (3214) Dentalni i ortopedski tehničari/dentalne i ortopedske tehničarke | 41 | 11 | 30 | 37 | 18 | 23,1 |
| (4) Administrativni službenici/administrativne službenice | 3.806 | 1.065 | 2.741 | 2.844 | 1.671 | 23,9 |
| (4110) Uredski službenici/uredske službenice za opće poslove | 1.516 | 329 | 1.187 | 941 | 544 | 20,7 |
| (4311) Službenici/službenice u knjigovodstvu | 1.489 | 311 | 1.178 | 1.074 | 666 | 24,8 |
| (4224) Hotelski recepcionari/hotelske recepcionarke | 211 | 54 | 157 | 218 | 151 | 34,5 |
| (4323) Prometni uredski službenici/prometne uredske službenice | 185 | 125 | 60 | 189 | 149 | 36,7 |
| (4321) Skladišni službenici/skladišne službenice | 179 | 167 | 12 | 123 | 79 | 26,7 |
| (5) Uslužna i trgovačka zanimanja | 7.179 | 1.886 | 5.293 | 5.470 | 3.909 | 29,9 |
| (5223) Prodavači/prodavačice u trgovinama | 3.640 | 614 | 3.026 | 2.455 | 1.815 | 28,9 |
| (5120) Kuhari/kuharice | 1.039 | 404 | 635 | 1.021 | 794 | 37,1 |
| (5131) Konobari/konobarice | 836 | 551 | 285 | 961 | 651 | 34,9 |
| (5141) Frizeri/frizerke | 571 | 7 | 564 | 400 | 192 | 19,6 |
| (5211) Prodavači/prodavačice na štandovima | 284 | 36 | 248 | 126 | 63 | 14,3 |
| (5322) Djelatnici/djelatnice za zdravstvenu i socijalnu skrb u kući | 221 | 7 | 214 | 104 | 89 | 27,4 |
| (5414) Zaštitari/zaštitarke | 192 | 166 | 26 | 134 | 129 | 37,5 |

| | | | | | | |
|--|--------------|--------------|--------------|--------------|--------------|-------------|
| (5142) Kozmetičari/kozmetičarke, pedikeri/pedikerke i srodna zanimanja | 162 | 14 | 148 | 108 | 71 | 24,3 |
| (5222) Poslovođe/poslovotkinje u trgovinama | 92 | 28 | 64 | 51 | 34 | 25,6 |
| (6) Poljoprivrednici/poljoprivrednice, šumari/šumarke, ribari/ribarke, lovci/lovkinje | 292 | 124 | 168 | 121 | 78 | 19,0 |
| (6113) Vrtlari/vrtlarke, hortikulturni djelatnici/hortikulturne djelatnice i srod. zan. | 103 | 27 | 76 | 30 | 21 | 15,3 |
| (6111) Ratari/ratarke i povrtlari/povrtlarke | 102 | 40 | 62 | 43 | 28 | 20,0 |
| (7) Zanimanja u obrtu i pojedinačnoj proizvodnji | 4.963 | 3.744 | 1.219 | 3.915 | 3.185 | 31,5 |
| (7533) Šivači/šivačice, vezilje i srodna zanimanja | 459 | 3 | 456 | 240 | 240 | 29,2 |
| (7233) Mehaničari/mehaničarke i monter/monterke ind. i ostalih strojeva i srod.zan. | 366 | 366 | | 320 | 258 | 34,4 |
| (7512) Pekari/pekarice, slastičari/slasičarke i srodna zanimanja | 366 | 143 | 223 | 289 | 222 | 32,1 |
| (7231) Mehaničari/mehaničarke i monter/monterke motornih vozila | 343 | 342 | 1 | 319 | 252 | 33,2 |
| (7126) Instalateri/instalaterke i monter/monterke cjevovoda | 332 | 332 | | 296 | 262 | 35,2 |
| (7222) Alatničari/alatničarke i srodna zanimanja | 301 | 301 | | 250 | 230 | 34,8 |
| (7112) Zidari/zidarke i srodna zanimanja | 268 | 268 | | 229 | 230 | 37,8 |
| (7522) Stolari/stolarice i srodna zanimanja | 267 | 242 | 25 | 202 | 165 | 30,2 |
| (7531) Krojači/krojačice, krznari/krznarice i klobučari/klobučarke | 252 | 18 | 234 | 101 | 60 | 16,0 |
| (7131) Soboslikari/soboslikarice, ličioci/ličiteljice i srodna zanimanja | 236 | 234 | 2 | 204 | 167 | 31,8 |
| (7412) Elektromehaničari/elektromehaničarke | 193 | 192 | 1 | 179 | 141 | 32,5 |
| (7411) Elektroinstalateri/elektroinstalaterke i srodna zanimanja | 142 | 142 | | 157 | 127 | 37,8 |
| (7122) Podopolagači/podopolagačice i srodna zanimanja | 127 | 127 | | 122 | 85 | 31,0 |
| (7223) Kovinoglođači/kovinoglođačice i srodna zanimanja | 126 | 125 | 1 | 100 | 83 | 32,7 |
| (7549) Zanimanja u obrtu i srodna zanimanja, d. n. | 111 | 8 | 103 | 91 | 37 | 20,8 |
| (7213) Limari/limarice i srodna zanimanja | 107 | 107 | | 109 | 78 | 32,6 |
| (7111) Graditelji/graditeljice kuća | 95 | 95 | | 72 | 56 | 30,8 |
| (7115) Tesari i građevinski stolari/tesarice i građevinske stolarice | 92 | 92 | | 92 | 90 | 39,0 |
| (7511) Mesari/mesarice i srodna zanimanja | 83 | 79 | 4 | 69 | 49 | 29,9 |
| (7212) Zavarivači/zavarivačice i srodna zanimanja | 68 | 68 | | 74 | 58 | 37,9 |
| (7114) Armirači i betonirci/armiračice i betonirke | 67 | 67 | | 48 | 38 | 30,6 |
| (7318) Izrađivači/izrađivačice tradicijskih proizvoda od tekstila, kože i srod. mat. | 49 | 6 | 43 | 8 | 8 | 11,1 |
| (7119) Zidari/zidarice i srodna građevinska zanimanja d.n. | 47 | 46 | 1 | 19 | 9 | 12,2 |
| (7132) Lakireri/lakirerice i srodna zanimanja | 46 | 46 | | 33 | 22 | 24,4 |
| (7536) Obučari/obučarke, kožni galanteristi/kožne galanteristice i srodna zanimanja | 42 | 5 | 37 | 20 | 6 | 10,9 |
| (7421) Mehaničari/mehaničarke i serviseri/serviserke elektronike | 40 | 40 | | 38 | 24 | 28,2 |
| (8) Rukovatelji/rukovateljice postrojenjima i strojevima, industrijski proizvođači/industrijske proizvođačice i sastavljači/sastavljačice proizvoda | 1.873 | 1.228 | 645 | 1.355 | 1.143 | 31,8 |
| (8153) Rukovatelji/rukovateljice šivaćim strojevima | 389 | 1 | 388 | 116 | 105 | 18,4 |
| (8332) Vozači/vozačice teretnih vozila i kamiona | 311 | 311 | | 440 | 440 | 49,8 |
| (8322) Vozači/vozačice osobnih vozila, taksija i lakih dostavnih vozila | 224 | 223 | 1 | 145 | 85 | 22,4 |
| (8160) Rukovatelji/rukovateljice strojevima za proizvodnju prehrambenih i sl. proiz. | 209 | 93 | 116 | 104 | 74 | 19,9 |
| (8341) Rukovatelji/rukovateljice pokretnim poljoprivrednim i šumarskim strojevima | 146 | 146 | | 92 | 64 | 26,0 |
| (8344) Rukovatelji/rukovateljice teškim kamionima s dizalicom | 112 | 111 | 1 | 66 | 52 | 27,1 |
| (8342) Rukovatelji/rukovateljice građevinskim i sličnim strojevima | 100 | 100 | | 132 | 126 | 50,0 |
| (8157) Rukovatelji/rukovateljice strojevima za pranje | 74 | 9 | 65 | 25 | 15 | 15,0 |
| (9) Jednostavna zanimanja | 9.799 | 3.971 | 5.828 | 4.383 | 2.605 | 17,4 |
| (9112) Domaćinska zanimanja u uredima, hotelima i ostalim objektima | 2.146 | 5 | 2.141 | 736 | 422 | 14,4 |
| (9329) Jednostavna zanimanja u prerađivačkoj industriji, d. n. | 1.810 | 986 | 824 | 591 | 462 | 18,1 |
| (9213) Radnici/radnice na poljoprivrednom gospodarstvu mješovite proizvodnje | 1.374 | 598 | 776 | 550 | 297 | 14,9 |
| (9333) Rukovatelji/rukovateljice teretom | 884 | 479 | 405 | 340 | 168 | 12,5 |
| (9211) Radnici/radnice na ratarskoj farmi | 697 | 290 | 407 | 509 | 397 | 31,0 |
| (9412) Kuhinjski pomoćnik/kuhinjske pomoćnice | 590 | 50 | 540 | 283 | 215 | 23,9 |
| (9313) Radnici/radnice u visokogradnji | 445 | 445 | | 285 | 223 | 24,7 |
| (9214) Radnici/radnice za jednostavne vrtlarske i hortikulturne radove | 348 | 98 | 250 | 129 | 79 | 18,1 |
| (9613) Čistači/čistačice ulica i srodna zanimanja | 313 | 225 | 88 | 117 | 62 | 13,6 |
| (9312) Radnici/radnice u niskogradnji | 279 | 279 | | 120 | 66 | 15,7 |
| (9212) Radnici/radnice na stočarskoj farmi | 224 | 161 | 63 | 85 | 50 | 14,6 |
| (9111) Čistači/čistačice i kućne pomoćnice i srodna zanimanja | 142 | 27 | 115 | 44 | 14 | 9,7 |
| (9321) Ručni pakiratelji/ručne pakirateljice | 124 | 26 | 98 | 39 | 26 | 15,1 |
| (9621) Dostavljači, nosači/dostavljačice, nosačice i srodna zanimanja | 124 | 90 | 34 | 50 | 27 | 14,5 |
| (9215) Radnici/radnice za jednostavne šumarske radove | 77 | 57 | 20 | 65 | 54 | 32,3 |
| (9612) Radnici/radnice na razvrstavanju otpada | 67 | 46 | 21 | 23 | 1 | 0,9 |